Učte se jazyk tak, jak jím mluví známé filmové hvězdy, slavní spisovatelé, politici, podnikatelé a zpěváci! Místo umělých zjednodušených situací nabízí English in Action živé a zajímavé rozhovory se známými osobnostmi. Vydáno ve spolupráci s televizní stanicí SKY NEWS.

Hlavní rysy:

- Známé osobnosti na videu
- Důraz na poslech a porozumění
- Britská i americká angličtina
- Překlady všech textů do vašeho jazyka
- Podrobný slovníček důležitých slov
- Cvičení na poslech, psaní, slovní zásobu, gramatiku a výslovnost
- Nácvik správné výslovnosti
- Další náměty pro učitele
- Kompletní přepisy textů k videu
- Odstupňování materiálů k výuce podle náročnosti na poslech a slovní zásobu
- Vhodné pro samostudium i pro výuku s učitelem

Businessmen & Politicians
Famous Writers
Film Stars
Pop Stars

Copyright (c) 1998, 1999 Dr. LANG group Ltd.
E-mail: info@epaonline.com

Internet: http://www.epaonline.com

Edice LANGMaster obsahuje dva tituly založené na učebnicích nakladatelství Heinemann ELT - The Heinemann TOEFL Preparation Course a The Heinemann TOEFL Practice Tests. S jejich pomocí si nejen vylepšíte angličtinu až na pokročilou úroveň potřebnou pro studium na školách v Severní Americe i v jiných částech světa, ale zároveň si i ověříte, jak na tom se svou angličtinou opravdu jste. Pomůžou vám otestovat si poslech, psaní, slovní zásobu a gramatiku anglického jazyka a připravit se také k úspěšnému složení zkoušky **TOEFL.**

Vaším nepostradatelným pomocníkem bude **Osobní plánovač,** který vám na základě zkušebních testů umožní soustředit se přednostně na vaše slabiny, a tím optimalizovat výuku a zkrátit čas potřebný na přípravu.

TOEFL (Test of English as a Foreign Language) je mezinárodně uznávaná zkouška z angličtiny, která testuje úroveň znalostí angličtiny u osob, pro něž angličtina není mateřským jazykem. Skládá se ze čtyř částí: Listening Comprehension, Structure and Written Expression, Reading Comprehension a Test of Written English.

TOEFL je registrovaná obchodní známka Educational Testing Service (ETS).

Produkty:

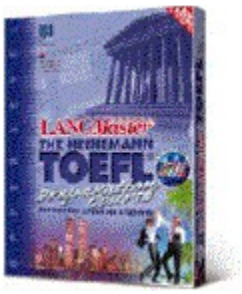

The Heinemann TOEFL Preparation Course
(1 x CD-ROM)

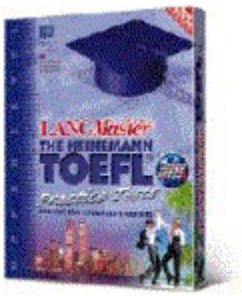

The Heinemann TOEFL Practice Tests
(1 x CD-ROM)

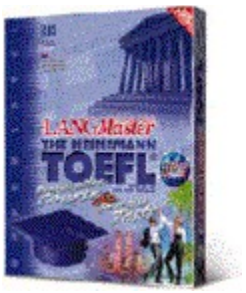

The Heinemann TOEFL
Preparation Course & Practice Tests
(2 x CD-ROM)

Copyright (c) 1998, 1999 Dr. LANG group Ltd.
E-mail: info@epaonline.com
Internet: http://www.epaonline.com

Tato úroveň je určena těm, kdo jsou schopni sestavovat jednoduché věty v přítomném a minulém čase a mají alespoň pasivní znalost tvoření otázek a záporu. S programem mohou pracovat i děti (doporučujeme od 10 let), pro které jsme připravili obrázkový slovníček základních slov. Pro lepší pochopení jsou texty i cvičení doplněny řadou ilustrativních obrázků.

Produkty pro začátečníky:

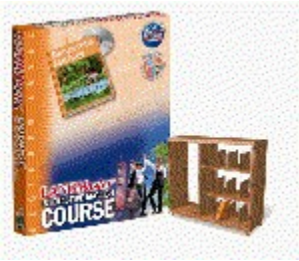

COURSE (1x CD-ROM) obsahuje kurz
Dangerous Journey

PACK (4x CD-ROM) obsahuje kurzy
Dangerous Journey
The Long Tunnel
The Garden
Rich Man Poor Man

KIT (1+4x CD-ROM) obsahuje všechny kurzy z produktu LANGMaster PACK pro začátečníky a navíc slovník Collins COBUILD Student's Dictionary

Min. požadavky:

- IBM PC 486 kompatibilní počítač
- SVGA grafická karta
- CD-ROM mechanika
- zvuková karta
- Windows 3.x (95, 98, NT)

Copyright (c) 1998, 1999 Dr. LANG group Ltd.
E-mail: info@epaonline.com
Internet: http://www.epaonline.com

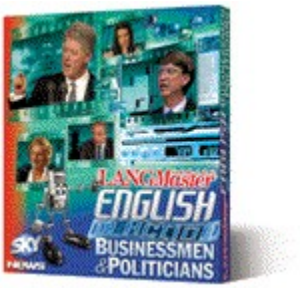

Učte se anglicky s podnikateli **Billem Gatesem** a **Peter Sutherlandem** a s politiky **Benazir Bhuttovou, Billem Clintonem** a **Margaret Thatcherovou!**

Na titulech English in Action najdete i řadu dalších zajímavých osobností a zjistíte, že učení může být zajímavé a zábavné.

Copyright (c) 1998, 1999 Dr. LANG group Ltd.
E-mail: info@epaonline.com
Internet: http://www.epaonline.com

epa Electronic Publishing Association LLC

Katal
199

LANGMaster SERIES Edice titulů pro výuku angličtiny určená začátečníkům i pokročilým.

Novink

SLOVNÍKY Anglické výukové slovníky.

Kde objedna

Rejstří

Anglické KURZY Anglické kurzy pro začátečníky, mírně a středně pokročilé.

PREPARATION FOR TOEFL Angličtina pro pokročilé studenty a pro ty, kdo se připravují na zkoušku TOEFL.

ENGLISH IN ACTION Výuka angličtiny se slavnými filmovými herci, politiky, předními podnikateli a hvězdami popu.

Plně funkční demoverze si můžete vyzkoušet na adrese http://www.epaonline.com/demos
Další informace o produktech i naší společnosti najdete na adrese http://www.epaonline.com/czech

Slovník, který vám pomůže mluvit a rozumět ANGLICKY!

Kompletně ozvučený anglický výkladový slovník Collins COBUILD Student's Dictionary obsahuje 283 000 ozvučených slov, což představuje **50 hodin zvuku, 40 000 odkazů a 30 000 příkladů.** Všechna hesla včetně příkladů použití, ohybů a odvozených tvarů jsou namluvena rodilými anglickými mluvčími.Umožňuje rychlé vyhledávání slovíček a frází, které se můžete naučit pomocí metody **RE-WISE,** a navíc vám pomůže procvičovat správnou anglickou výslovnost.

Slovník je kompatibilní se všemi kurzy edice LANGMaster. Jedině s ním můžete automaticky vyhledat ke slovům v kurzech správný význam podle kontextu jejich použití. Například ke slovu **OFF** ve větě "And he took his hat off ..." se korektně vyhledá správný význam, tj. celé frázové sloveso **TAKE OFF.**

Typické znaky:

- 283 000 ozvučených slov
- 50 hodin zvuku
- 40 000 výkladů, 30 000 příkladů
- Gramatické poznámky, příklady, ohyby a odvozené tvary, výklady, fráze, frázová slovesa
- Všechna hesla namluvena rodilými anglickými mluvčími
- Vyhledávání podle hesla, jeho tvarů a podle frází

Slovník existuje ve dvou variantách - na CD-ROM a na DVD-ROM.

Copyright (c) 1998, 1999 Dr. LANG group Ltd.
E-mail: info@epaonline.com
Internet: http://www.epaonline.com

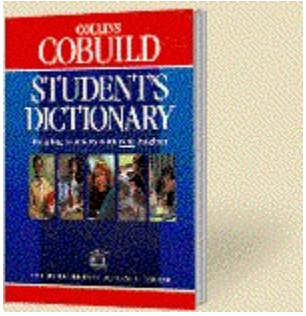

Základní verze slovníku Collins COBUILD Student's Dictionary. K uložení dat (50 hodin mluvené řeči) je použita účinná kompresní metoda, používaná též firmou Microsoft.

Produkt je lokalizován do 21 jazyků (angličtina, čeština, čínština, dánština, francouzština, holandština, italština, japonština, maďarština, němčina, norština, polština, portugalština (brazilská a evropská), ruština, řečtina, slovenština, španělština, švédština, turečtina, ukrajinština).

Min. požadavky:

- IBM PC 486 kompatibilní počítač
- SVGA grafická karta
- CD-ROM mechanika
- zvuková karta
- Windows 3.x (95, 98, NT)

Copyright (c) 1998, 1999 Dr. LANG group Ltd.
E-mail: info@epaonline.com
Internet: http://www.epaonline.com

Vylepšená verze slovníku Collins COBUILD Student's Dictionary na novém nosiči DVD-ROM s kapacitou 4,7GB! Kapacita tohoto nosiče umožnila použít zvuk v CD kvalitě. Ostatní parametry odpovídají slovníku na CD-ROM.

Produkt je lokalizován do 21 jazyků (angličtina, čeština, čínština, dánština, francouzština, holandština, italština, japonština, maďarština, němčina, norština, polština, portugalština (brazilská a evropská), ruština, řečtina, slovenština, španělština, švédština, turečtina, ukrajinština).

Slovník na DVD-ROM nevyžaduje žádný dodatečný hardware (kartu MPEG 1 nebo MPEG 2).

Min. požadavky:

- IBM PC 486 kompatibilní počítač
- SVGA grafická karta
- DVD-ROM mechanika
- zvuková karta
- Windows 3.x (95, 98, NT)

Copyright (c) 1998, 1999 Dr. LANG group Ltd.
E-mail: info@epaonline.com
Internet: http://www.epaonline.com

Alwyn Cox

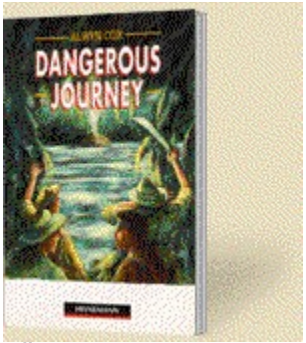

Čtyři členové skupiny, která provádí geologický průzkum pro důlní společnost, jsou uvězněni v pralese, kde se zdrželi kvůli prudkým lijákům. Jediná cesta zpět do základního tábora je pro ně uzavřena, protože stoupající řeka odnesla most. Při pokusu o překonání této překážky dochází k nehodě.

Tento titul **lze zakoupit samostatně,** ostatní tituly pro začátečníky je možné koupit pouze jako součást PACK nebo KIT pro začátečníky (Beginner Level).

BEGINNER LEVEL

Copyright (c) 1998, 1999 Dr. LANG group Ltd.
E-mail: info@epaonline.com
Internet: http://www.epaonline.com

Bram Stoker, převyprávěla Margaret Tarner

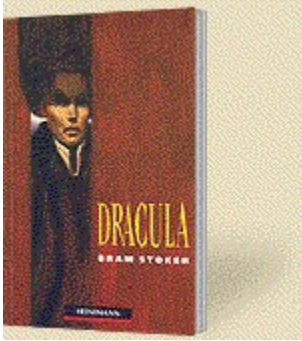

Jeden z nejznámějších hororů, které kdy byly napsány. Právník Jonathan Harker přijíždí do Transylvánie na hrad hraběte Draculy. Tam zjišťuje, že hrabě je pánem upírů, a přísahá, že ho za každou cenu zničí.

Tento titul **nelze zakoupit samostatně,** pouze jako součást PACK nebo KIT pro středně pokročilé (Intermediate Level).

INTERMEDIATE LEVEL

Copyright (c) 1998, 1999 Dr. LANG group Ltd.
E-mail: info@epaonline.com
Internet: http://www.epaonline.com

ENGLISH in Action
LANGMaster
BUSINESSMEN & POLITICIANS
Back
Forward
Home
Notebook
Catalogue
Help
Exit
Bill Clinton
Preview
Practice
Activities
Teacher's notes
Scripts
Teacher's help
Return
PROGRESS
TIME REMAINING / TOTAL
SHOW
PLAY
PRACTICE
START
STOP
SKY
NEWS

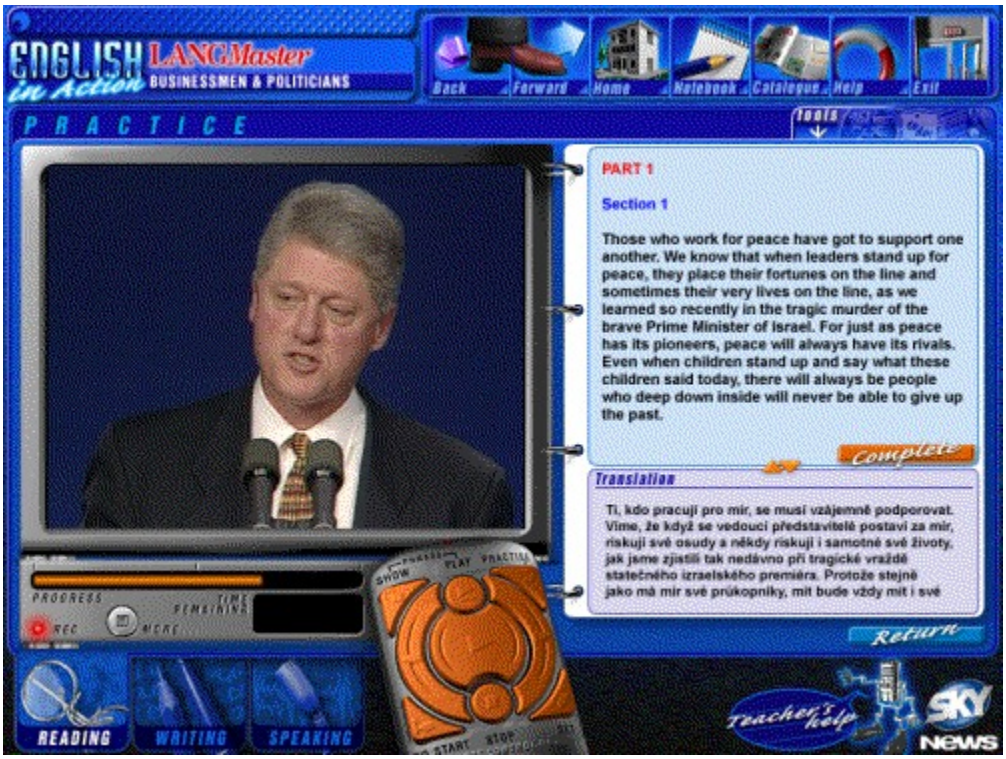
ENGLISH in Action
LANGMaster
BUSINESSMEN & POLITICIANS
Back
Forward
Home
Notebook
Catalogue
Help
Exit
PRACTICE
Tools
PART 1
Section 1
Those who work for peace have got to support one another. We know that when leaders stand up for peace, they place their fortunes on the line and sometimes their very lives on the line, as we learned so recently in the tragic murder of the brave Prime Minister of Israel. For just as peace has its pioneers, peace will always have its rivals. Even when children stand up and say what these children said today, there will always be people who deep down inside will never be able to give up the past.
Complete
Translation
Ti, kdo pracují pro mír, se musí vzájemně podporovat. Víme, že když se vedoucí představitelé postaví za mír, riskují své osudy a někdy riskují i samotné své životy, jak jsme zjistili tak nedávno při tragické vraždě statečného izraelského premiéra. Protože stejně jako má mír své průkopníky, mít bude vždy mít i své
Return
PROGRESS
TIME REMAINING
REC
SHOW
PLAY
PRACTICE
START
STOP
READING
WRITING
SPEAKING
Teacher's help
SKY NEWS

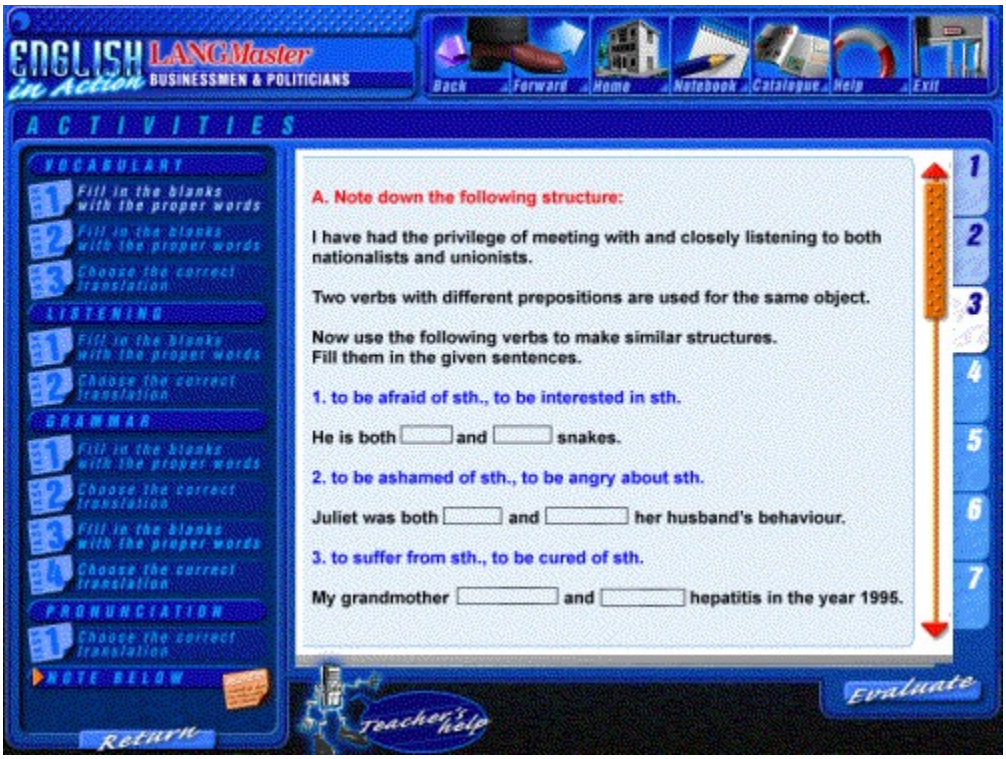
ENGLISH in Action
LANGMaster
BUSINESSMEN & POLITICIANS
Back
Forward
Home
Notebook
Catalogue
Help
Exit
ACTIVITIES
VOCABULARY
1 Fill in the blanks with the proper words
2 Fill in the blanks with the proper words
3 Choose the correct translation
LISTENING
1 Fill in the blanks with the proper words
2 Choose the correct translation
GRAMMAR
1 Fill in the blanks with the proper words
2 Choose the correct translation
3 Fill in the blanks with the proper words
4 Choose the correct translation
PRONUNCIATION
1 Choose the correct translation
NOTE BELOW
Return
A. Note down the following structure:
I have had the privilege of meeting with and closely listening to both nationalists and unionists.
Two verbs with different prepositions are used for the same object.
Now use the following verbs to make similar structures.
Fill them in the given sentences.
1. to be afraid of sth., to be interested in sth.
He is both and snakes.
2. to be ashamed of sth., to be angry about sth.
Juliet was both and her husband's behaviour.
3. to suffer from sth., to be cured of sth.
My grandmother and hepatitis in the year 1995.
1
2
3
4
5
6
7
Teacher's help
Evaluate

Tato úroveň je určena těm, kdo ovládají základní gramatiku a slovní zásobu, ale jejich znalosti jsou z velké části pasivní. Dělá jim problémy porozumět rodilému mluvčímu a těžko si vybavují potřebná slovíčka. Kurzy vylepší poslech a výslovnost, zaktivují a rozšíří slovní zásobu.

Produkty pro mírně pokročilé:

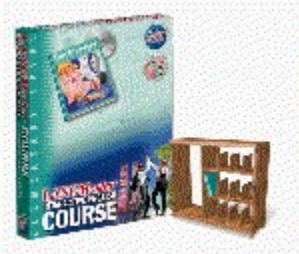

COURSE (1x CD-ROM) obsahuje kurz
The Stranger

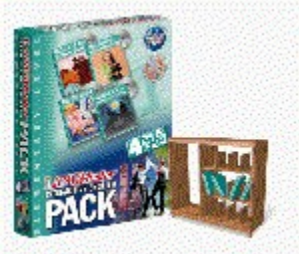

PACK (4x CD-ROM) obsahuje kurzy
The Stranger
Room 13 and Other Ghost Stories
The Picture of Dorian Gray
Riders of the Purple Sage

KIT (1+4x CD-ROM) obsahuje všechny kurzy z produktu LANGMaster PACK pro mírně pokročilé a navíc slovník Collins COBUILD Student's Dictionary

Min. požadavky:

- IBM PC 486 kompatibilní počítač
- SVGA grafická karta
- CD-ROM mechanika
- zvuková karta
- Windows 3.x (95, 98, NT)

Copyright (c) 1998, 1999 Dr. LANG group Ltd.
E-mail: info@epaonline.com
Internet: http://www.epaonline.com

Učte se anglicky se spisovateli **Jeffrey Archerem, Jackie Collinsovou, Jung Changovou** a **Stephenem Kingem!**

Na titulech English in Action najdete i řadu dalších zajímavých osobností a zjistíte, že učení může být zajímavé a zábavné.

Copyright (c) 1998, 1999 Dr. LANG group Ltd.
E-mail: info@epaonline.com
Internet: http://www.epaonline.com

Učte se anglicky s **Kim Basingerovou, Helenou Bonham-Carter, Nicolasem Cagem, Ralphem Fiennesem** a **Tomem Hanksem!**

Na titulech English in Action najdete i řadu dalších zajímavých osobností a zjistíte, že učení může být zajímavé a zábavné.

Copyright (c) 1998, 1999 Dr. LANG group Ltd.
E-mail: info@epaonline.com
Internet: http://www.epaonline.com

Collins COBUILD Student's Dictionary
Dangerous Journey
Dracula
ENGLISH IN ACTION - Businessmen & Politicians
ENGLISH IN ACTION - Famous Writers
ENGLISH IN ACTION - Film Stars
ENGLISH IN ACTION - Pop Stars
Garden, The
Heinemann TOEFL Practice Tests, The
Heinemann TOEFL Practice Tests, The
Long Tunnel, The
Picture of Dorian Gray
Rich Man Poor Man
Riders of the Purple Sage
Room 13 and Other Ghost Stories
Sign of Four, The
Speckled Band and Other Stories, The
Stranger, The
Woman Who Disappeared, The

Copyright (c) 1998, 1999 Dr. LANG group Ltd.
E-mail: info@epaonline.com
Internet: http://www.epaonline.com

Tato úroveň je určena těm, kdo se angličtinou už nějaký ten rok zabývají. Mají slušnou slovní zásobu a solidní znalost gramatiky, ale stejně to pořád není ono. Děsí je představa, že by měli anglicky komunikovat po telefonu, potřebují, aby se jim jazyk dostal "pod kůži". Rodilí mluvčí mluví rychleji a texty jsou náročnější.

Produkty pro středně pokročilé:

COURSE (1x CD-ROM) obsahuje kurz
The Sign of Four

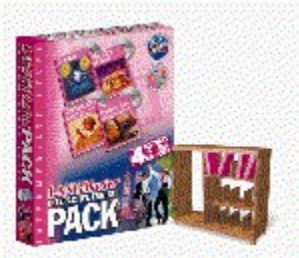

PACK (4x CD-ROM) obsahuje kurzy
The Sign of Four
Dracula
The Woman Who Disappeared
The Speckled Band and Other Stories

KIT (1+4x CD-ROM) obsahuje všechny kurzy z produktu LANGMaster PACK pro středně pokročilé a navíc slovník Collins COBUILD Student's Dictionary

Min. požadavky:

- IBM PC 486 kompatibilní počítač
- SVGA grafická karta
- CD-ROM mechanika
- zvuková karta
- Windows 3.x (95, 98, NT)

Copyright (c) 1998, 1999 Dr. LANG group Ltd.
E-mail: info@epaonline.com
Internet: http://www.epaonline.com

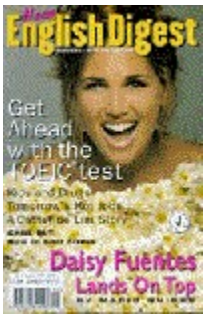

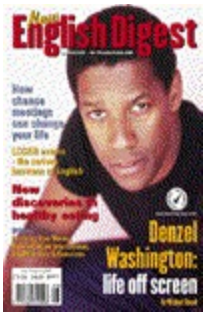

New English Digest je **časopis v angličtině** určený jak k domácímu samostudiu, tak i pro studenty středních škol. Časopis poskytuje čtenáři širokou škálu článků, témat a stylů, což mu pomůže naučit se

vyčíst informace z velkého množství rozličných formátů.

Doprovodný **CD/CD-ROM** obsahuje audio stopu s poslechovými materiály, kterou si můžete přehrát na obyčejném CD přehrávači. Dále je obohaceno o další články (některé z nich jsou provázány se zvukovou nahrávkou) a cvičení. Na CD/CD-ROM najdete články ze všech vydání časopisu. Jako seriál na pokračování zde naleznete jeden z titulů edice LANGMaster "The Stranger". Z CD/CD-ROM je možný jednoduchý přístup na Internet. Může být použit nezávisle na časopisu a je vhodný jak pro samostudium tak pro výuku ve třídách.

Všechna vydání časopisu New English Digest jsou dostupná též na Internetu na adrese **www.epaonline.com/NewEnglishDigest.**

Copyright (c) 1998, 1999 Dr. LANG group Ltd.
E-mail: info@epaonline.com
Internet: http://www.epaonline.com

Na podzim roku 1998 vyšlo **6 nových titulů** edice LANGMaster **určených středně pokročilým a pokročilým studentům** angličtiny.

PŘÍPRAVA NA TOEFL
The Heinemann TOEFL Preparation Course
The Heinemann TOEFL Practice Tests

ENGLISH IN ACTION
Businessmen & Politicians
Famous Writers
Film Stars
Pop Stars

Copyright (c) 1998, 1999 Dr. LANG group Ltd.
E-mail: info@epaonline.com
Internet: http://www.epaonline.com

Učte se anglicky s **Joe Cockerem, Genesis, Markem Knopflerem** a **Rogerem Taylorem z Queen!**

Na titulech English in Action najdete i řadu dalších zajímavých osobností a zjistíte, že učení může být zajímavé a zábavné.

Copyright (c) 1998, 1999 Dr. LANG group Ltd.
E-mail: info@epaonline.com
Internet: http://www.epaonline.com

Knihy příběhů jako výukové kurzy!

LANGMaster KURZY jsou adaptované učebnice z populární edice Heinemann Guided Readers anglického nakladatelství Heinemann ELT. Jsou určeny studentům angličtiny od začátečníků až po středně pokročilé. Uvedou vás do typického anglického prostředí a efektivním způsobem zlepší plynulost a přesnost vaší angličtiny.

Výuka je rozdělena do 12 kurzů, vždy 4 tituly pro 1 úroveň (začátečníci, mírně pokročilí, středně pokročilí). Aby bylo dosaženo co nejlepšího výsledku, je do učení zapojeno hned několik smyslů najednou. Můžete poslouchat a číst anglický příběh a zároveň sledovat doprovodné obrázky. Poslech lze kdykoli zastavit, vrátit se zpět k minulým pasážím nebo se podívat na výklad neznámého slovíčka do výkladového slovníku.

Hlavní rysy:

- Ucelené příběhy
- ČTENÍ
- POSLECH
- MLUVENÍ
- PSANÍ
- Práce s textem
- Nahrávání vlastní výslovnosti
- Interaktivní cvičení
- Barevné ilustrace

Všechny kurzy jsou kompatibilní se slovníkem Collins COBUILD Student's Dictionary edice LANGMaster. Jedině s ním můžete automaticky vyhledat ke slovům v kurzech správný význam podle kontextu jejich použití. Například ke slovu **OFF** ve větě "And he took his hat off ..." se korektně vyhledá správný význam, tj. celé frázové sloveso **TAKE OFF.**

Copyright (c) 1998, 1999 Dr. LANG group Ltd.
E-mail: info@epaonline.com
Internet: http://www.epaonline.com

T. C. Jupp

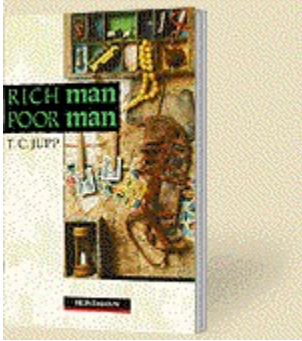

Starý Adam je překvapen dárkem od svého syna pracujícího v Anglii - šekem na peníze. Představuje více peněz, než kdy dříve viděl, a on je vzrušen výhledem na uspořádání večírku pro své přátele. Ale jakmile se pokouší ve městě proměnit šek za hotové peníze, setkává se s nepoctivostí, podvody a byrokracií.

Tento titul **nelze zakoupit samostatně,** pouze jako součást PACK nebo KIT pro začátečníky (Beginner Level).

Copyright (c) 1998, 1999 Dr. LANG group Ltd.
E-mail: info@epaonline.com
Internet: http://www.epaonline.com

Zane Grey, převyprávěla Florence Bell

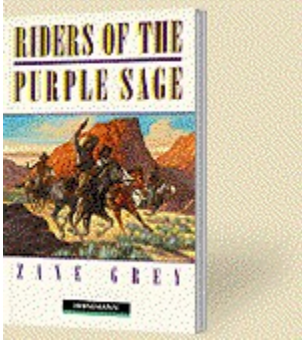

Děj knížky se odehrává v roce 1871 v Utahu. Většinu tohoto státu tvoří pouště, hory a rozsáhlé pláně, na kterých roste tráva a šalvěj. Na pláních se pasou koně a dobytek, o který se starají kovbojové. A jak to v dnes již klasických knihách Zane Greye bývá, budeme i my svědky příběhu lásky a nenávisti, samozřejmě se šťastným koncem.

Tento titul **nelze zakoupit samostatně,** pouze jako součást PACK nebo KIT pro mírně pokročilé (Elementary Level).

ELEMENTARY LEVEL

Copyright (c) 1998, 1999 Dr. LANG group Ltd.
E-mail: info@epaonline.com
Internet: http://www.epaonline.com

M. R. James, převyprávěl Stephen Colbourn

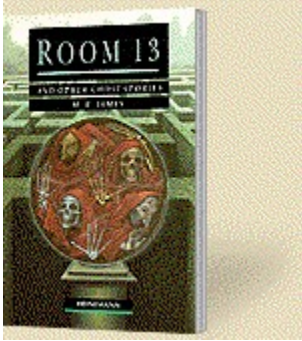

Pět krátkých povídek o strašidlech, tajemných silách a nočních stvůrách. Každá z postav těchto příběhů má nepříjemné zkušenosti s nezvanými návštěvníky ze světa duchů a démonů. Bezprostředně po čtení se doporučuje nezhasínat světlo. Něco na vás může ve tmě číhat ...

Tento titul **nelze zakoupit samostatně,** pouze jako součást PACK nebo KIT pro mírně pokročilé (Elementary Level).

ELEMENTARY LEVEL

Copyright (c) 1998, 1999 Dr. LANG group Ltd.
E-mail: info@epaonline.com
Internet: http://www.epaonline.com

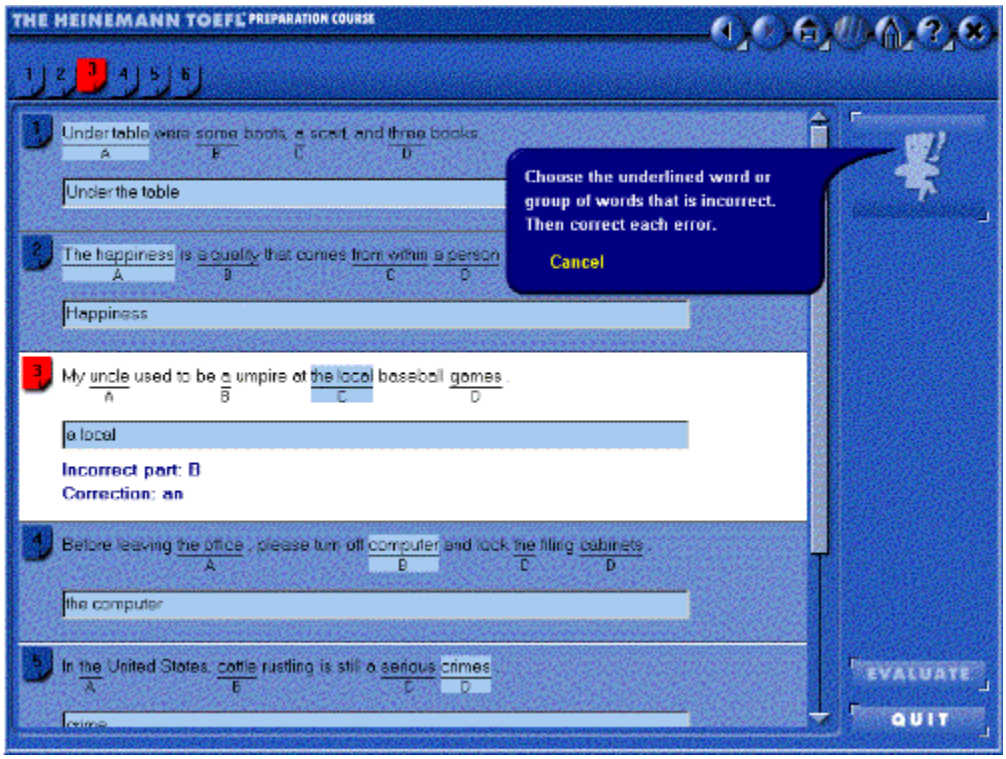
THE HEINEMANN TOEFL PREPARATION COURSE
1 2 3 4 5 6
1 Under table were some boots, a scarf, and three books.
A B C D
Under the table
2 The happiness is a quality that comes from within a person.
A B C D
Happiness
3 My uncle used to be a umpire at the local baseball games.
A B C D
a local
Incorrect part: B
Correction: an
4 Before leaving the office, please turn off computer and lock the filing cabinets.
A B C D
the computer
5 In the United States, cattle rustling is still a serious crimes.
A B C D
crime
Choose the underlined word or group of words that is incorrect. Then correct each error.
Cancel
EVALUATE
QUIT

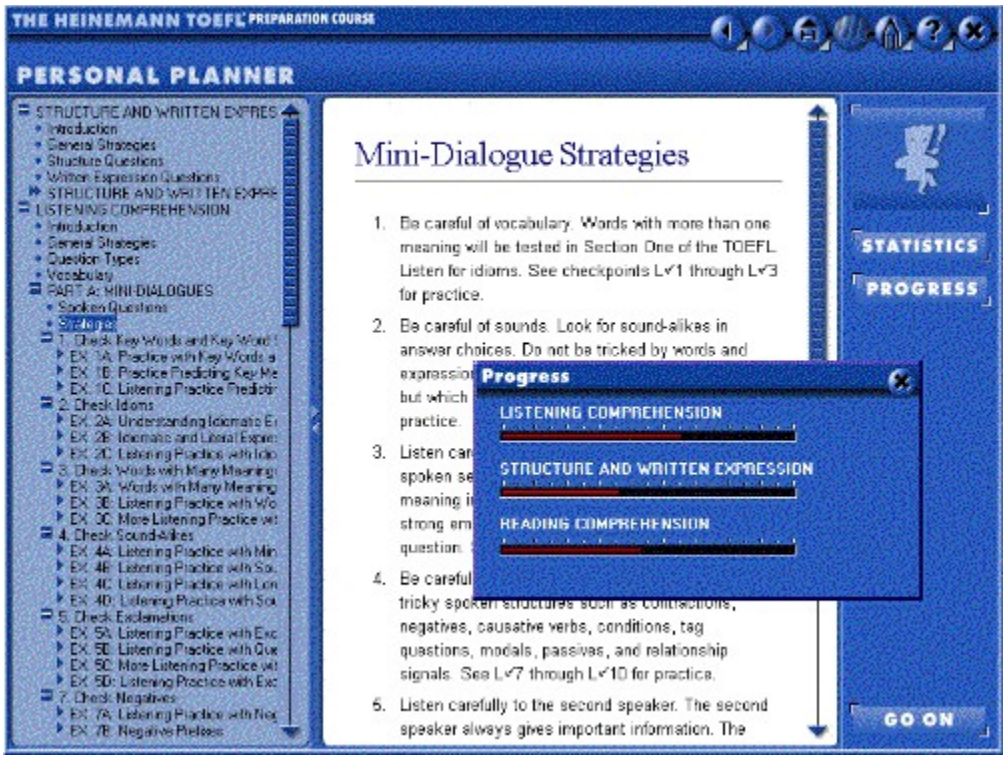
THE HEINEMANN TOEFL PREPARATION COURSE
PERSONAL PLANNER
STRUCTURE AND WRITTEN EXPRES
Introduction
General Strategies
Structure Questions
Written Expression Questions
STRUCTURE AND WRITTEN EXPRE
LISTENING COMPREHENSION
Introduction
General Strategies
Question Types
Vocabulary
PART A: MINI-DIALOGUES
Spoken Questions
Strategies
1. Check Key Words and Key Word
EX. 1A: Practice with Key Words a
EX. 1B: Practice Predicting Key Wo
EX. 1C: Listening Practice Predicti
2. Check Idioms
EX. 2A: Understanding Idiomatic E
EX. 2B: Idiomatic and Literal Expre
EX. 2C: Listening Practice with Idio
3. Check Words with Many Meanings
EX. 3A: Words with Many Meanings
EX. 3B: Listening Practice with Wo
EX. 3C: More Listening Practice wi
4. Check Sound-Alikes
EX. 4A: Listening Practice with Min
EX. 4B: Listening Practice with Sou
EX. 4C: Listening Practice with Lon
EX. 4D: Listening Practice with Sou
5. Check Exclamations
EX. 5A: Listening Practice with Exc
EX. 5B: Listening Practice with Que
EX. 5C: More Listening Practice wi
EX. 5D: Listening Practice with Exc
7. Check Negatives
EX. 7A: Listening Practice with Neg
EX. 7B: Negative Prefixes
Mini-Dialogue Strategies
1. Be careful of vocabulary. Words with more than one meaning will be tested in Section One of the TOEFL. Listen for idioms. See checkpoints L✓1 through L✓3 for practice.
2. Be careful of sounds. Look for sound-alikes in answer choices. Do not be tricked by words and
but which
practice.
3. Listen car
spoken se
meaning i
strong em
question.
4. Be careful
tricky spoken structures such as contractions, negatives, causative verbs, conditions, tag questions, modals, passives, and relationship signals. See L✓7 through L✓10 for practice.
6. Listen carefully to the second speaker. The second speaker always gives important information. The
Progress
LISTENING COMPREHENSION
STRUCTURE AND WRITTEN EXPRESSION
READING COMPREHENSION
STATISTICS
PROGRESS
GO ON

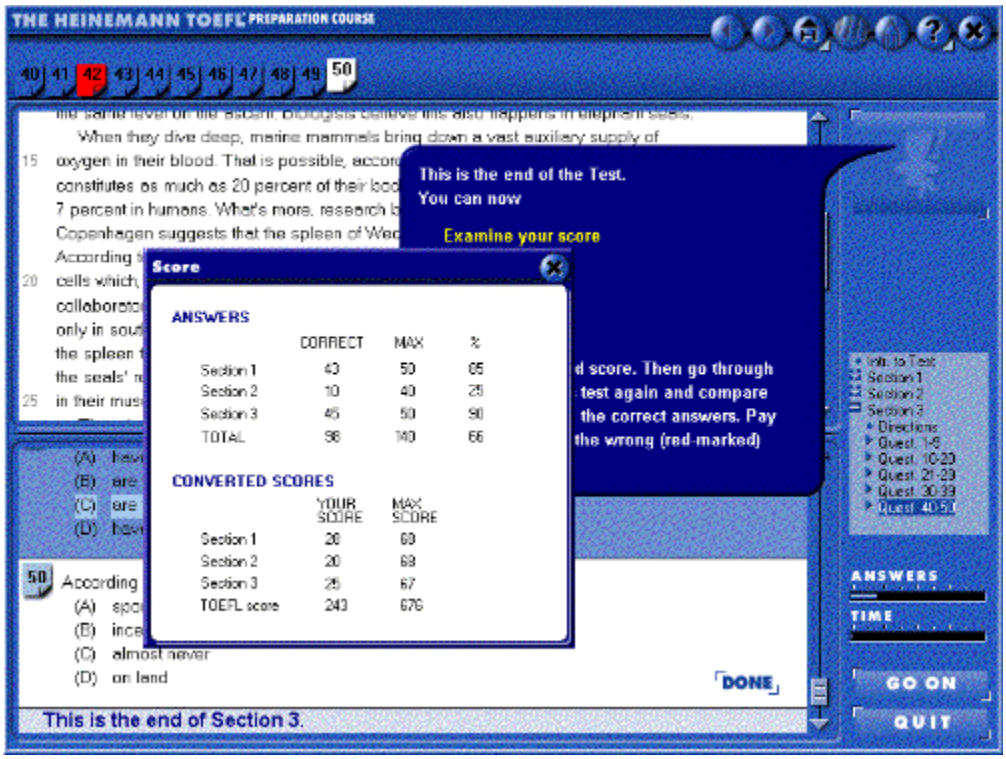
THE HEINEMANN TOEFL PREPARATION COURSE
40 41 42 43 44 45 46 47 48 49 50
When they dive deep, marine mammals bring down a vast auxiliary supply of
15 oxygen in their blood. That is possible, accor
constitutes as much as 20 percent of their loo
7 percent in humans. What's more, research b
Copenhagen suggests that the spleen of Wed
According
20 cells which,
collaborati
only in sou
the spleen
the seals'
25 in their mus
This is the end of the Test.
You can now
Examine your score
Score
ANSWERS
CORRECT MAX %
Section 1 43 50 85
Section 2 10 40 25
Section 3 45 50 90
TOTAL 98 140 66
CONVERTED SCORES
YOUR SCORE MAX SCORE
Section 1 28 69
Section 2 20 68
Section 3 25 67
TOEFL score 243 676
d score. Then go through
test again and compare
the correct answers. Pay
the wrong (red-marked)
(A) have
(B) are
(C) are
(D) have
50 According
(A) spo
(B) ince
(C) almost never
(D) on land
DONE
This is the end of Section 3.
Info to Test
Section 1
Section 2
Section 3
Directions
Quest. 1-9
Quest. 10-20
Quest. 21-29
Quest. 30-39
Quest. 40-50
ANSWERS
TIME
GO ON
QUIT

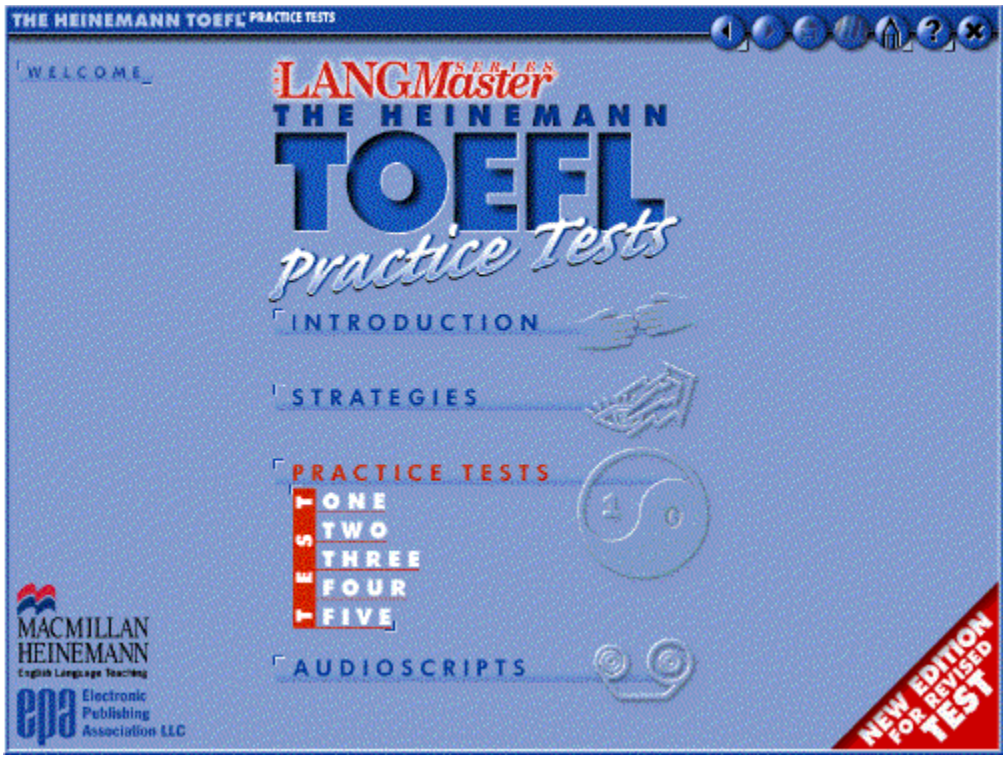
THE HEINEMANN TOEFL PRACTICE TESTS
WELCOME
LANGMaster SERIES
THE HEINEMANN
TOEFL
practice Tests
INTRODUCTION
STRATEGIES
PRACTICE TESTS
TESTS
ONE
TWO
THREE
FOUR
FIVE
AUDIOSCRIPTS
MACMILLAN
HEINEMANN
English Language Teaching
epa Electronic Publishing Association LLC
NEW EDITION FOR REVISED TEST

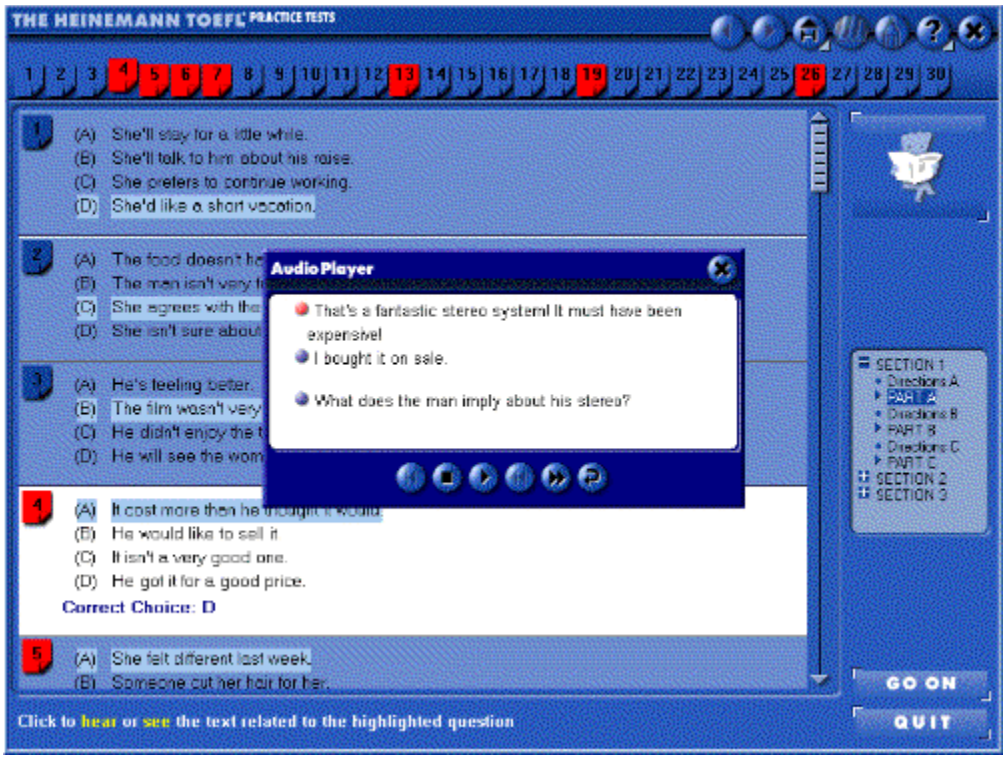
THE HEINEMANN TOEFL PRACTICE TESTS
1 2 3 4 5 6 7 8 9 10 11 12 13 14 15 16 17 18 19 20 21 22 23 24 25 26 27 28 29 30
1
(A) She'll stay for a little while.
(B) She'll talk to him about his raise.
(C) She prefers to continue working.
(D) She'd like a short vacation.
2
3
(A) He's feeling better.
(B) The film wasn't very
(C) He didn't enjoy the
(D) He will see the wom
4
(A) It cost more than he thought it would.
(B) He would like to sell it
(C) It isn't a very good one.
(D) He got it for a good price.
Correct Choice: D
5
(A) She felt different last week.
(B) Someone cut her hair for her.
Audio Player
That's a fantastic stereo system! It must have been expensive!
I bought it on sale.
What does the man imply about his stereo?
SECTION 1
Directions A
PART A
Directions B
PART B
Directions C
PART C
SECTION 2
SECTION 3
GO ON
QUIT
Click to hear or see the text related to the highlighted question

- General TOEFL Test Strategies
- Section One: Listening Comprehension
  - General strategies for Section One
  - Listening Comprehension Part A: Mini-Dialogue
  - Mini-Dialogue Strategies
  - Parts B & C: Longer Conversations
  - Strategies for Longer Conversations and Short
- Section Two: Structure and Written Expression
  - General strategies for Section Two
  - Question Types
  - Structure Questions
  - Structure Question Strategies
  - Written Expression Questions
  - Written Expression Questions Strategies
- Section Three: Reading Comprehension
  - General strategies for Section Three
  - Reading Comprehension
  - Reading Comprehension Question Strategies
- Section Four: Test of Written English
  - General strategies for Section Four

Written Expression Questions

The Written Expression questions in Section Two of the TOEFL measure your understanding of the grammar of written English. There are 25 sentences in this part of the test. Each sentence has four underlined segments. You must choose the one incorrect segment.

MODEL

Mining is the most importantest industry in this state.
A B C D

What is wrong with this sentence?
Answer: The form of the adjective

Explanation

In this question, the correct formation of superlative adjectives is being tested. Importantest is not a word in English. Answer (B) is the correct answer to the question because importantest is incorrect.
Correction: important

MODEL

Tomorrow we went to the store to buy some new furniture.
A B C D

Elizabeth Laird

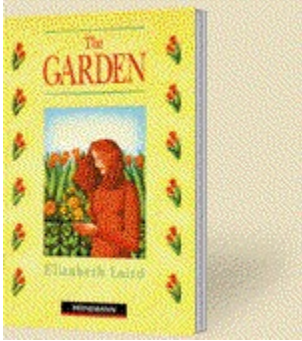

Mladá dívka zanechává svého násilnického otce ve městě a odchází hledat štěstí mezi rostliny a květiny, které miluje. Příběh šťastně končí, ale to bychom poněkud předbíhali. Doporučeno zejména děvčatům.

Tento titul **nelze zakoupit samostatně,** pouze jako součást PACK nebo KIT pro začátečníky (Beginner Level).

Copyright (c) 1998, 1999 Dr. LANG group Ltd.
E-mail: info@epaonline.com
Internet: http://www.epaonline.com

Tento titul obsahuje pět kompletních cvičných TOEFL testů, vzorové příklady odpovědí pro každý typ otázky, správné odpovědi a vyhodnocení. Nechybí ani soubor strategií, které vám pomohou v testech uspět.

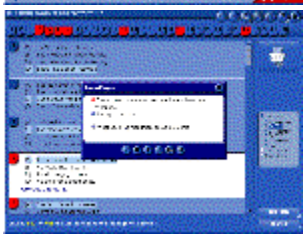

Spolu s titulem The Heinemann TOEFL Preparation Course tvoří kompletní řešení pro všechny, kteří chtějí úspěšně složit zkoušku TOEFL.

Copyright (c) 1998, 1999 Dr. LANG group Ltd.
E-mail: info@epaonline.com
Internet: http://www.epaonline.com

Kurz pro pokročilé studenty angličtiny a zároveň přípravný kurz ke zkoušce TOEFL obsahuje diagnostický test, dva kompletní cvičné testy, gramatické výklady a cvičení, dodatky pro další procvičování poslechu, čtení i slovní zásoby a nechybí ani soubor strategií, jejichž osvojení vám pomůže v testech TOEFL uspět.

Další cvičné testy, které vám pomohou prakticky si prověřit vše, co jste se v tomto přípravném kurzu naučili, najdete v titulu The Heinemann TOEFL Practice Tests.

Copyright (c) 1998, 1999 Dr. LANG group Ltd.
E-mail: info@epaonline.com
Internet: http://www.epaonline.com

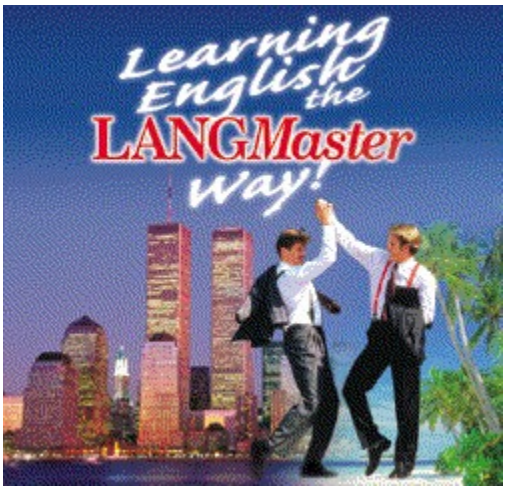

LANGMaster je ediční řada titulů určených k výuce angličtiny, která vznikla ve spolupráci s anglickými nakladatelstvími HarperCollins Publishers (London) a Heinemann ELT (Oxford) a s britskou televizní stanicí SKY NEWS. Tituly LANGMaster již znají tisíce lidí ve více než 30 zemích 4 kontinentů, učí se s nimi děti ve školách i dospělí. V současné době si můžete vybrat z 19 různých titulů pro začátečníky, mírně pokročilé, středně pokročilé i pokročilé studenty angličtiny.

Tituly edice LANGMaster jsou lokalizovány do řady jazyků (např. kurzy do 21 jazyků včetně čínštiny a japonštiny). Na dalších titulech a lokalizacích se neustále pracuje.

	ZAČÁTEČNÍCI	MÍRNĚ POKROČILÍ	STŘEDNĚ POKROČILÍ	POKROČILÍ
SLOVNÍKY		✔	✔	✔
ANGLICKÉ KURZY	✔	✔	✔	
PŘÍPRAVA NA TOEFL				✔
ENGLISH IN ACTION			✔	✔
NEW ENGLISH DIGEST		✔	✔	✔

	CD-ROM	DVD-ROM	INTERNET
SLOVNÍKY	✔	✔	
ANGLICKÉ KURZY	✔		
PŘÍPRAVA NA TOEFL	✔		
ENGLISH IN ACTION	✔		
NEW ENGLISH DIGEST	✔		✔

Copyright (c) 1998, 1999 Dr. LANG group Ltd.
E-mail: info@epaonline.com
Internet: http://www.epaonline.com

John Milne

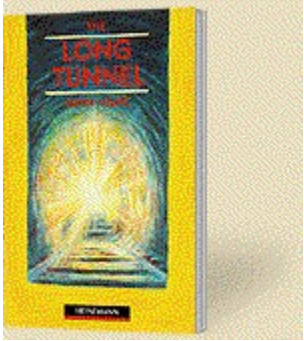

Tři studenti univezity se rozhodnou jet společně do Walesu na prázdniny. Chtějí bydlet v chatě bez elektřiny a telefonu v odlehlé části země, o níž se také vousatý muž domnívá, že to je dobré místo k provedení loupeže.

Tento titul **nelze zakoupit samostatně,** pouze jako součást PACK nebo KIT pro začátečníky (Beginner Level).

Copyright (c) 1998, 1999 Dr. LANG group Ltd.
E-mail: info@epaonline.com
Internet: http://www.epaonline.com

Oscar Wilde, převyprávěl F. H. Cornish

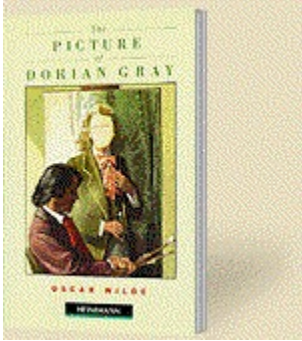

Malíř Basil Hallward namaluje vynikající portrét bohatého, mladého a krásného muž Doriana Graye. Odmítá však, aby se jeho přítel, lord Henry Wotton, který je znám svou špatnou pověstí, s Dorianem setkal, protože se obává, že by na něho mohl mít špatný vliv. Basilovy obavy se naplňují. Henry a Dorian se potkávají a Dorianův život se navždy mění.

Tento titul **nelze zakoupit samostatně,** Tento titul nelze zakoupit samostatně, pouze jako součást PACK nebo KIT pro mírně pokročilé (Elementary Level).

Copyright (c) 1998, 1999 Dr. LANG group Ltd.
E-mail: info@epaonline.com
Internet: http://www.epaonline.com

Sir Arthur Conan Doyle, převyprávěla Anne Collins

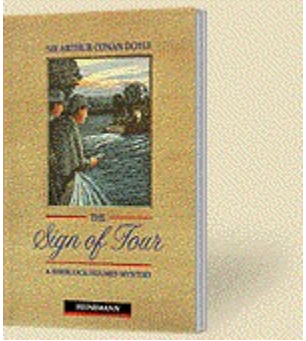

Klasická detektivka s legendárním detektivem a jeho nerozlučným společníkem. Krásná mladá žena Mary Morstanová navštěvuje Sherlocka Holmese. Žádá ho o pomoc při hledání svého otce a při odhalení toho, kdo jí již 6 let posílá každý rok perlu.

Tento titul **lze zakoupit samostatně,** ostatní tituly pro středně pokročilé je možné koupit pouze jako součást PACK nebo KIT pro středně pokročilé (Intermediate Level).

Copyright (c) 1998, 1999 Dr. LANG group Ltd.
E-mail: info@epaonline.com
Internet: http://www.epaonline.com

Sir Arthur Conan Doyle, převyprávěla Anne Collins

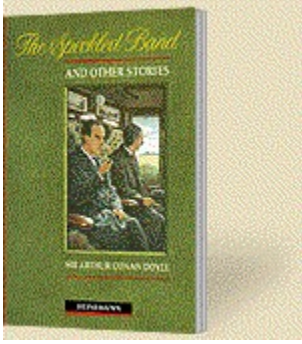

Tři případy Sherlocka Holmese. V prvním z nich (Strakatý pás) hledá mladá žena Holmesovu pomoc při odhalení podivné smrti své sestry. Ve druhém (Tančící figurky) musí Holmes vynaložit všechny své deduktivní schopnosti, aby rozluštil tajné kódované zprávy. Ve třetím případě (Liga ryšavců) Holmes zkoumá, co se skrývá za jedním zvláštním inzerátem nabízejícím práci.

Tento titul **nelze zakoupit samostatně,** pouze jako součást PACK nebo KIT pro středně pokročilé (Intermediate Level).

Copyright (c) 1998, 1999 Dr. LANG group Ltd.
E-mail: info@epaonline.com
Internet: http://www.epaonline.com

Norman Whitney

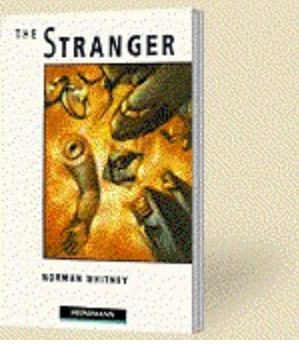

Woodend je malá, tichá vesnička bez obchodů a návštěvníků. Jednoho dne se objeví neznámý muž a otevře si obchod. Od té doby přijíždí do Woodendu mnoho turistů. A do obchodu tajně přicházejí zvláštní zákazníci. Potřebují pomoc a cizinec jim pomůže.

Tento titul **lze zakoupit samostatně,** ostatní tituly pro mírně pokročilé je možné koupit pouze jako součást PACK nebo KIT pro mírně pokročilé (Elementary Level).

Copyright (c) 1998, 1999 Dr. LANG group Ltd.
E-mail: info@epaonline.com
Internet: http://www.epaonline.com

Philip Prowse

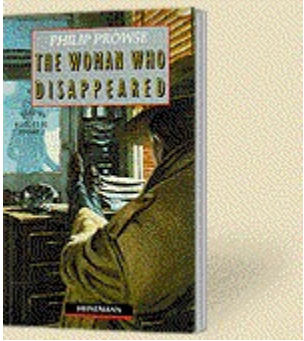

Dobrodružný příběh odehrávající se v Los Angeles. Krásná blondýnka si najímá soukromého detektiva Lenny Samuela, aby našel její zmizelou sestru. Zanedlouho se na scéně objevují zabijáci, mrtvoly, policisté a zloději klenotů. A Lenny se vyhýbá kulkám, rychlým autům a tvrdým pěstem.

Tento titul **nelze zakoupit samostatně,** pouze jako součást PACK nebo KIT pro středně pokročilé (Intermediate Level).

Copyright (c) 1998, 1999 Dr. LANG group Ltd.
E-mail: info@epaonline.com
Internet: http://www.epaonline.com

Máte-li zájem o některé tituly vydávané společností Electronic Publishing Association a nevíte, kde je koupit, kontaktujte, prosím, nejbližší zástoupení EPA nebo přímo naše obchodní oddělení:

Electronic Publishing Association LLC
c/o Dr. LANG group
Obchodní oddělení
Branická 107
147 00 Praha 4
Česká republika

Tel/Fax: +420 2 4446 4311, +420 2 4446 0807
E-mail: sales@epaonline.com

Copyright (c) 1998, 1999 Dr. LANG group Ltd.
E-mail: info@epaonline.com
Internet: http://www.epaonline.com