

(c) Copyright Rafał Czemko

Uwaga dokument zawiera dużą ilość grafiki, przeglądanie może być spowolnione.

## 1. Wymagania sprzętowe i programowe

a) dla programu zarządzającego:

- # Access 97 lub Runtime Access 97,
- # Windows 95: pentium 90 MHz 16 MB RAM lub  
Windows NT 4.0: pentium 90 MHz 32 MB RAM

b) dla stron WWW:

- # Navigator 3.x lub Explorer 2.x na dowolny system operacyjny.
- # Platforma sprzętowa i konfiguracja zależna od przeglądarki

## 2. Instalacja

Aby zainstalować program należy uruchomić setup.exe z dysku instalacyjnego. Dalej należy postępować według instrukcji programu.

### 3. Informacje dotyczące obsługi programu

#### 3.1 Ankieter

##### 3.1.1 Logowanie

Logowanie jest autoryzowanym wejściem do systemu ankieta. Polega na podaniu przez użytkownika nazwy i hasła konta.

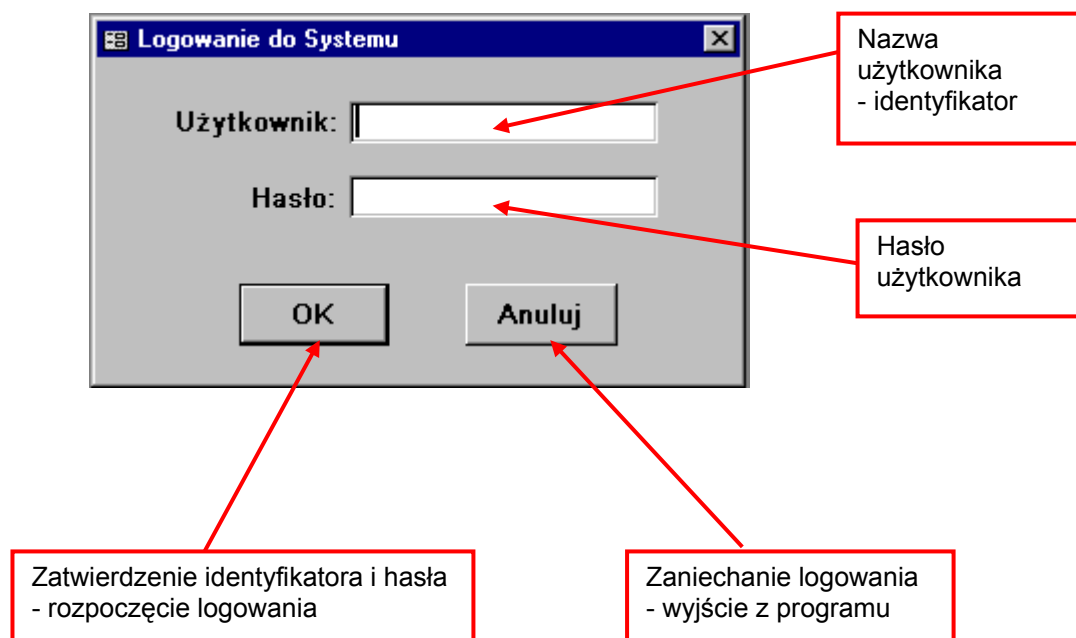

##### # *Konta dostępne w systemie*

Użytkownik	Hasło
admin	admin
uzyt	uzyt

### 3.1.2 Menu Ankietera

Menu umożliwia na dostęp do wszystkich funkcji w zależności od uprawnień użytkownika.

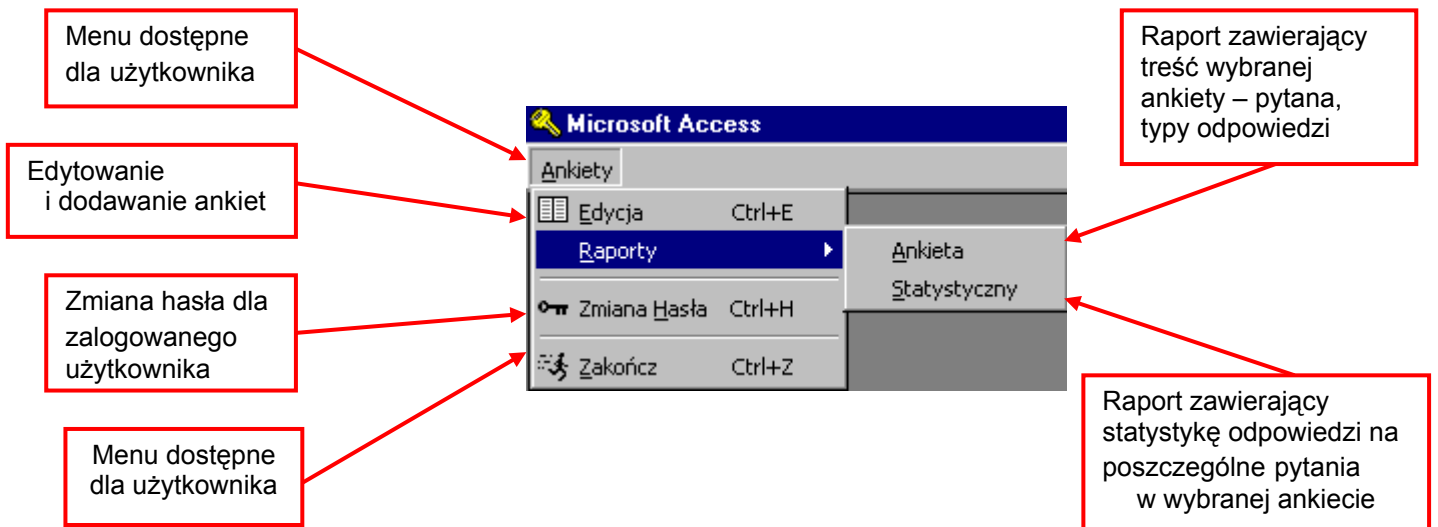

### 3.1.3 Edytowanie i dodawanie ankiet

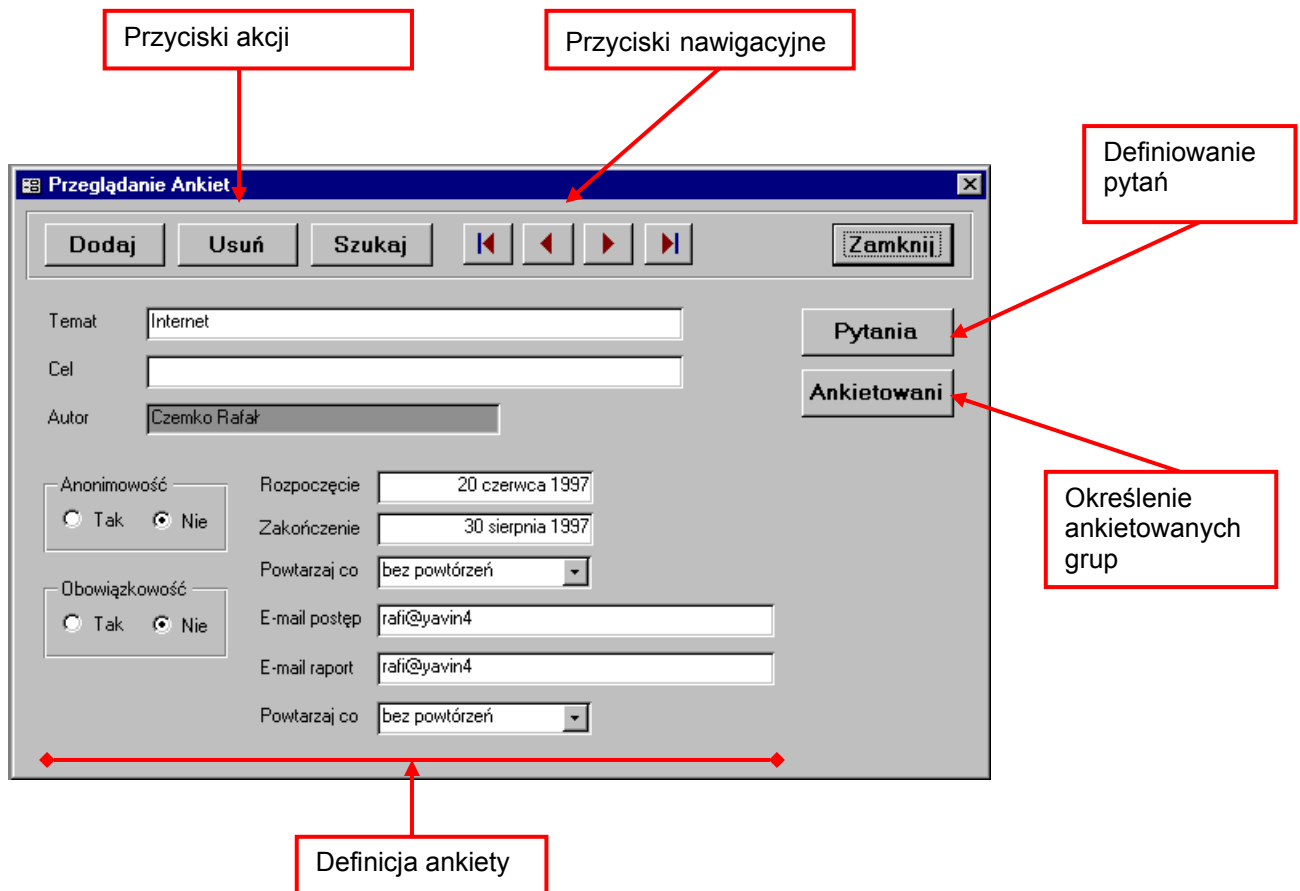

### 3.1.4 Definiowanie pytań

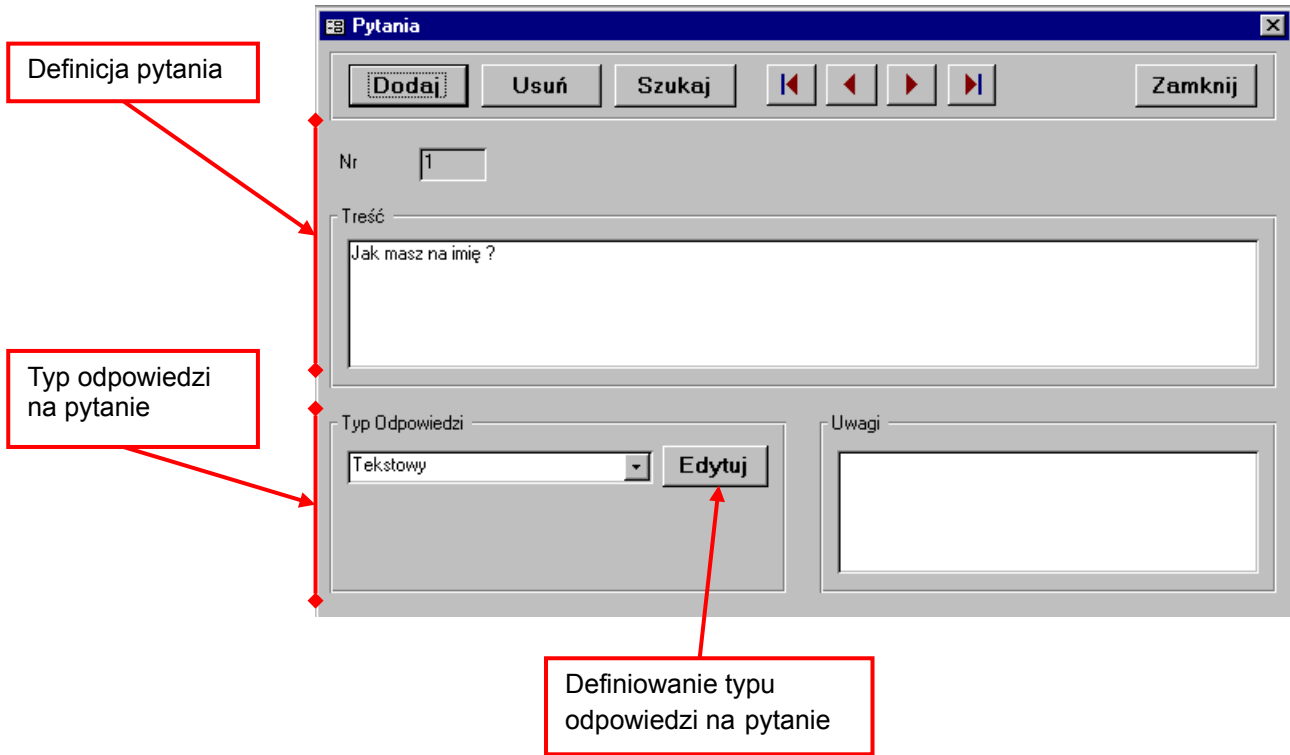

### 3.1.5 Definiowanie typu odpowiedzi na pytanie

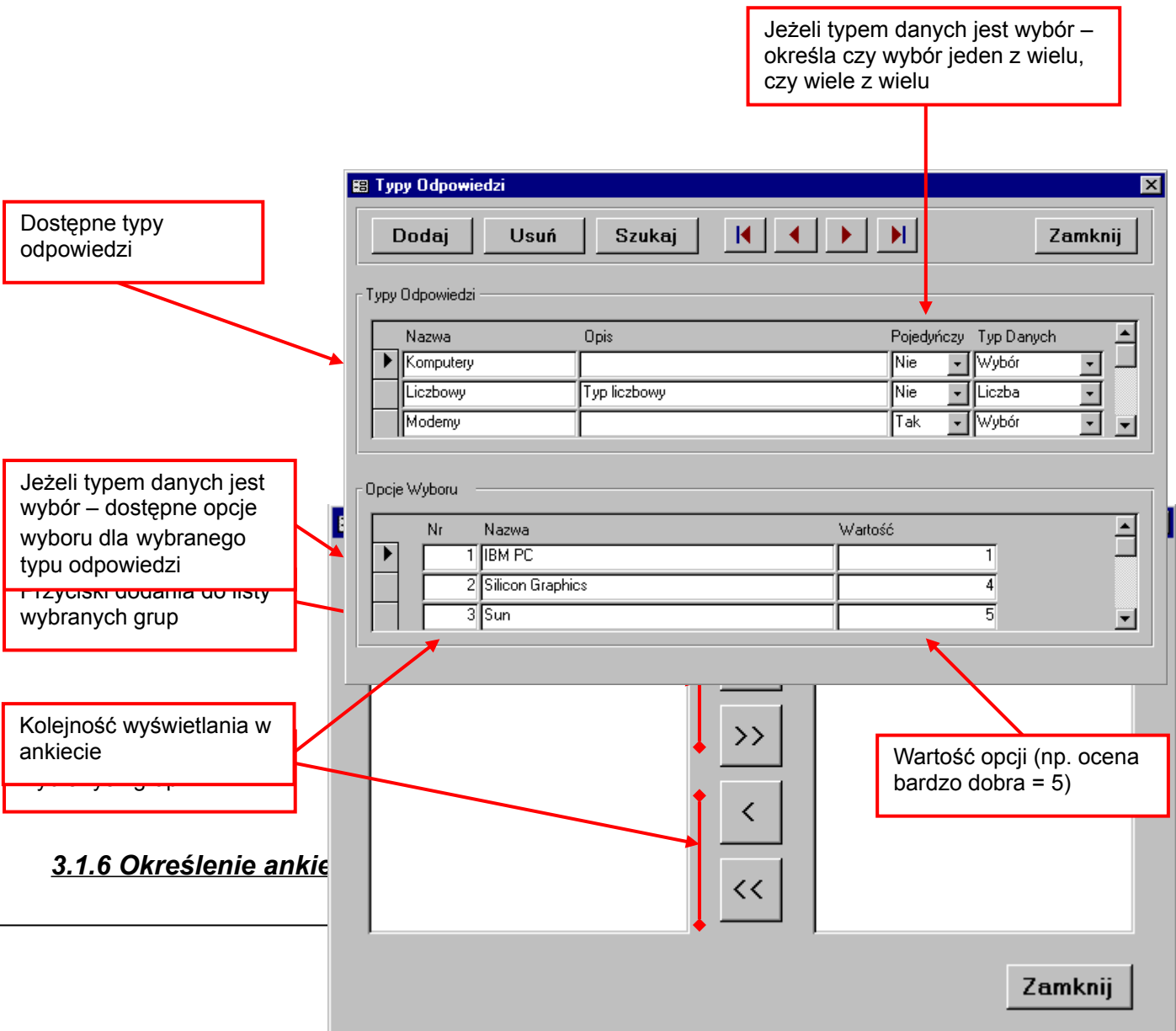

### 3.1.7 Raporty

- zawierający statystykę odpowiedzi na poszczególne pytania w wybranej ankiecie
- zawierający pytania, możliwe odpowiedzi oraz typ odpowiedzi

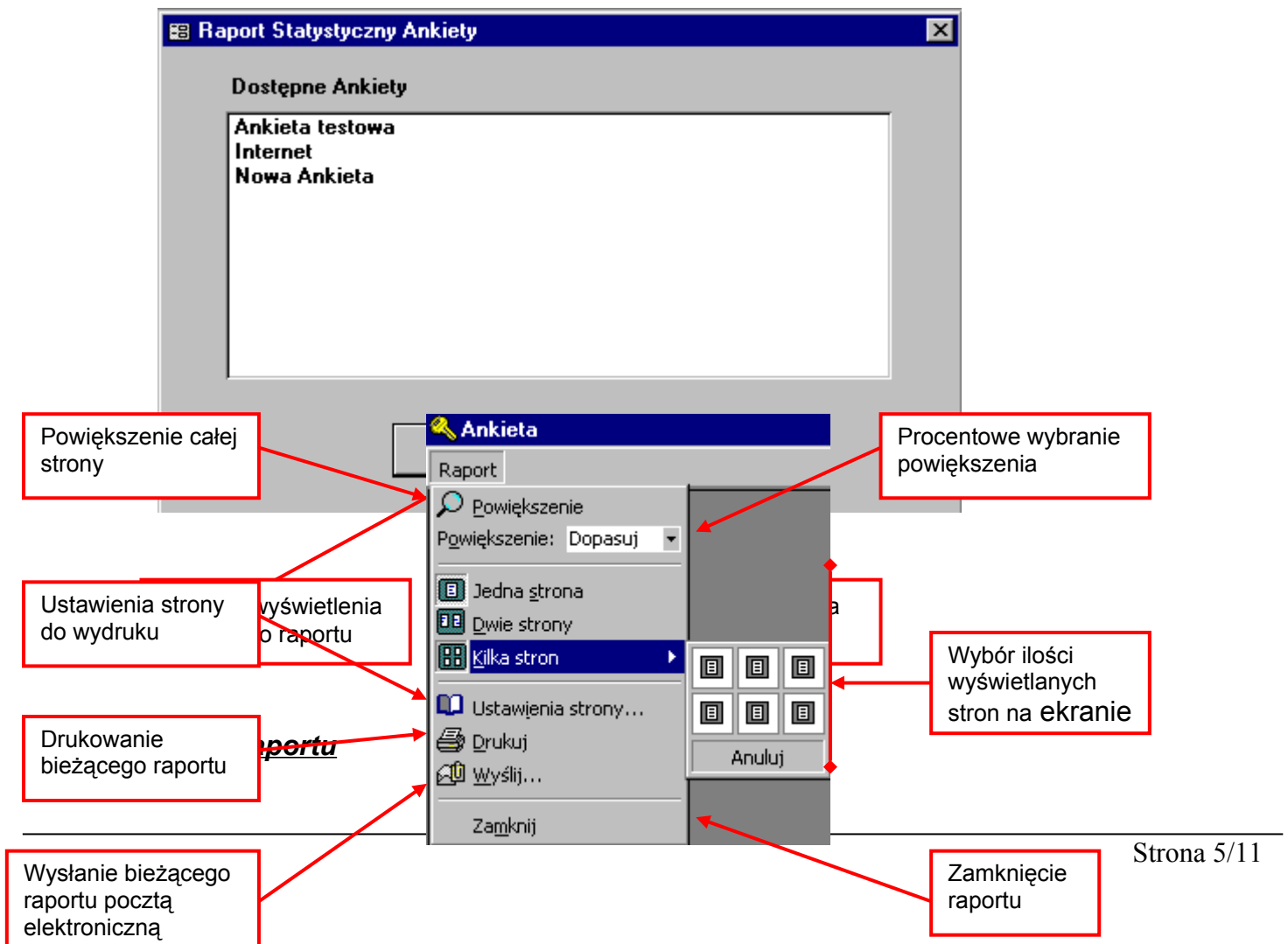

### **3.1.9 Zmiana hasła dla zalogowanego użytkownika**

- Red arrow from "Dotychczasowe hasło użytkownika" (Current user password) to the "Stare Hasło:" field.
- Red arrow from "Nowe hasło użytkownika" (New user password) to the "Hasło:" field.
- Red arrow from "Potwierdzenie nowego hasła" (Confirmation of new password) to the "Potwierdź Hasło:" field.
- Red arrow from "Zatwierdzenie zmiany hasła" (Confirmation of password change) to the "OK" button.
- Red arrow from "Anulowanie zmiany hasła" (Cancellation of password change) to the "Anuluj" button.

## **3.2 Ankietowany**

Ankietowany użytkownik korzysta z przeglądarki WWW, aby wypełnić dostępne dla niego ankiety.

### 3.2.1 Logowanie

**Ankieta**

Nazwa użytkownika - identyfikator

Użytkownik

Hasło

Hasło użytkownika

Ok Wyczyść

Wyczyszczenie pól

Zatwierdzenie identyfikatora i hasła - rozpoczęcie logowania

Najlepsze wrażenia przy użyciu przeglądarki

Copyright 1997 by MADsoft GROUP, [Rafał Czemko](#)

### 3.2.2 Wybór ankiety do wypełnienia

**Ankieta**

Dostępne ankiety	Data Rozpoczęcia	Data Zakończenia
1. <a href="#">Internet</a>	04.02.96	03.05.98
2. <a href="#">Miesięcznik CHIP</a>	31.10.97	01.01.98
3. <a href="#">Ocena programu</a>	01.10.97	30.11.97

Wybór ankiety następuje poprzez kliknięcie na jedną z dostępnych ankiet

Copyright 1997 by MADsoft GROUP, [Rafał Czemko](#)

### 3.2.3 Wypełnianie ankiety

- Header:** A blue banner with the word "Ankieta" in white.
- Metadata:** A red bar containing "Miesięcznik CHIP" and "Poznanie opinii czytelników" on the left, and dates "31.10.97" and "01.01.98" on the right. Callouts point to this area: "Temat i cel przeprowadzenia ankiety" and "Data rozpoczęcia i zakończenia przeprowadzenia ankiety".
- Questions:** A yellow box containing two questions:
  - 1. Czy jesteś prenumeratorem miesięcznika CHIP ?
    - Tak
    - Nie
  - 2. Czy posiadasz komputer, jeżeli tak to jaki ?
    - IBM PC
    - ...Callout: "Treść pytań oraz udzielone odpowiedzi".
- Buttons:** Two buttons at the bottom: "Wyślij" and "Cofnij".
  - Callout for "Wyślij": "Wysłanie odpowiedzi do serwera".
  - Callout for "Cofnij": "Wyczyszczenie pól lub cofnięcie odpowiedzi jeżeli ponownie odpowiadamy".

### 3.2.4 Koniec

- Header:** A blue banner with the word "Ankieta" in white.
- Message:** The text "Dziękuję za wypełnienie ankiety." is centered on the page.
- Confirmation:** A red-bordered box contains the text: "To już wszystko, ankieta została wwoelniona".
- Footer:** At the bottom, it says "Copyright 1997 by MADsoft GROUP, [Rafał Czemko](#)".

Dodatkowe informacje można znaleźć w dokumentacji do przeglądarki WWW.

### 3.3 Administrator

Funkcje programu dla administratora różnią się od funkcji dla ankietera możliwością tworzenia kont i grup użytkowników. Pozostałe opcje są takie same. Poza tym administrator ma dostęp do wszystkich ankiet w systemie.

#### 3.3.1 Menu Administratora

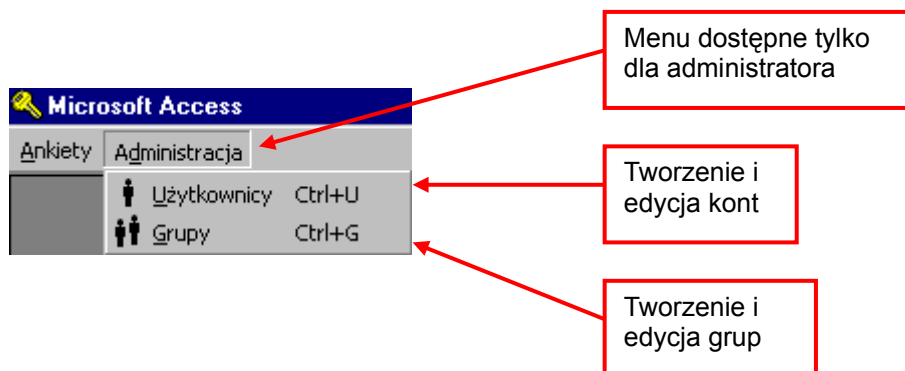

#### 3.3.2 Tworzenie i edycja kont

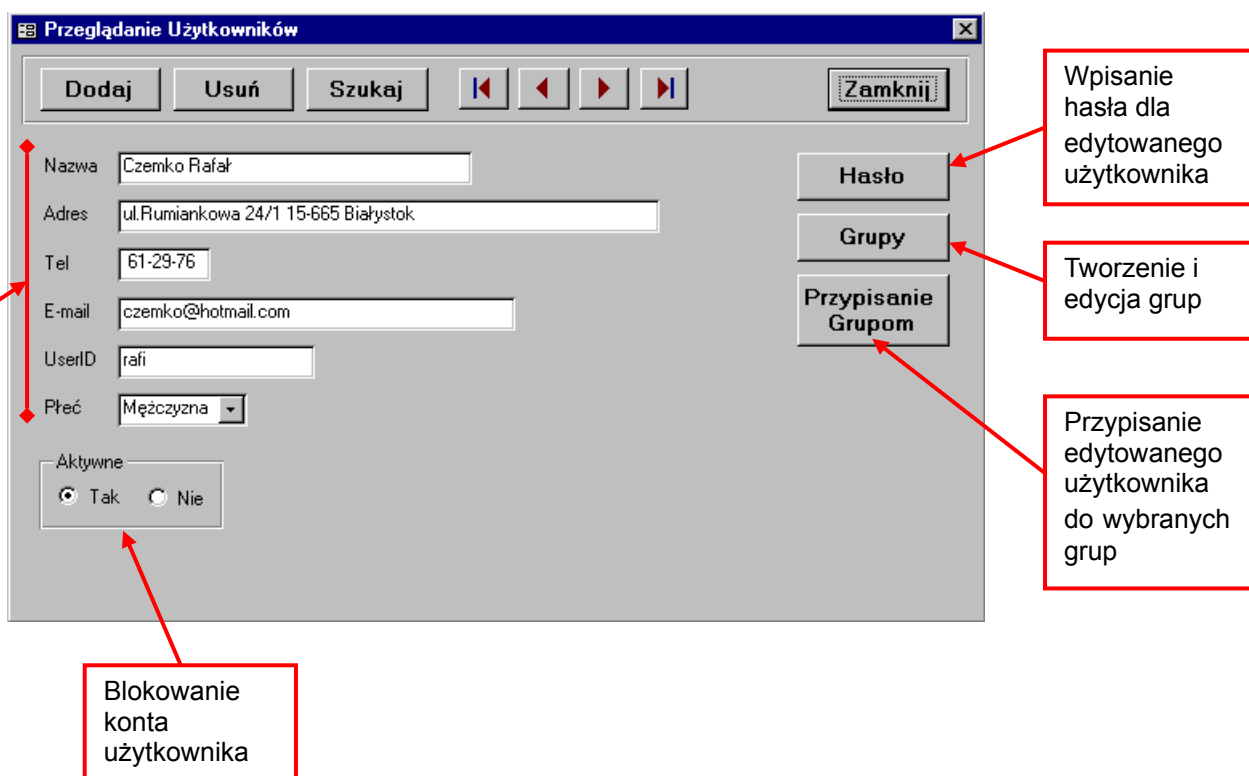

### 3.3.3 Wpisanie hasła dla edytowanego użytkownika

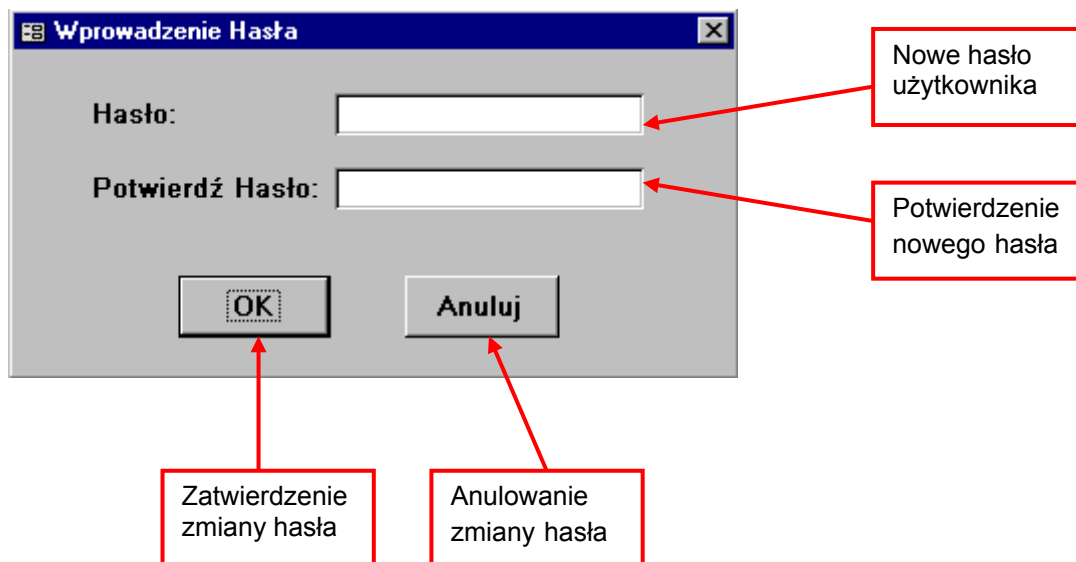

### 3.3.4 Przepisanie edytowanego użytkownika do wybranych grup

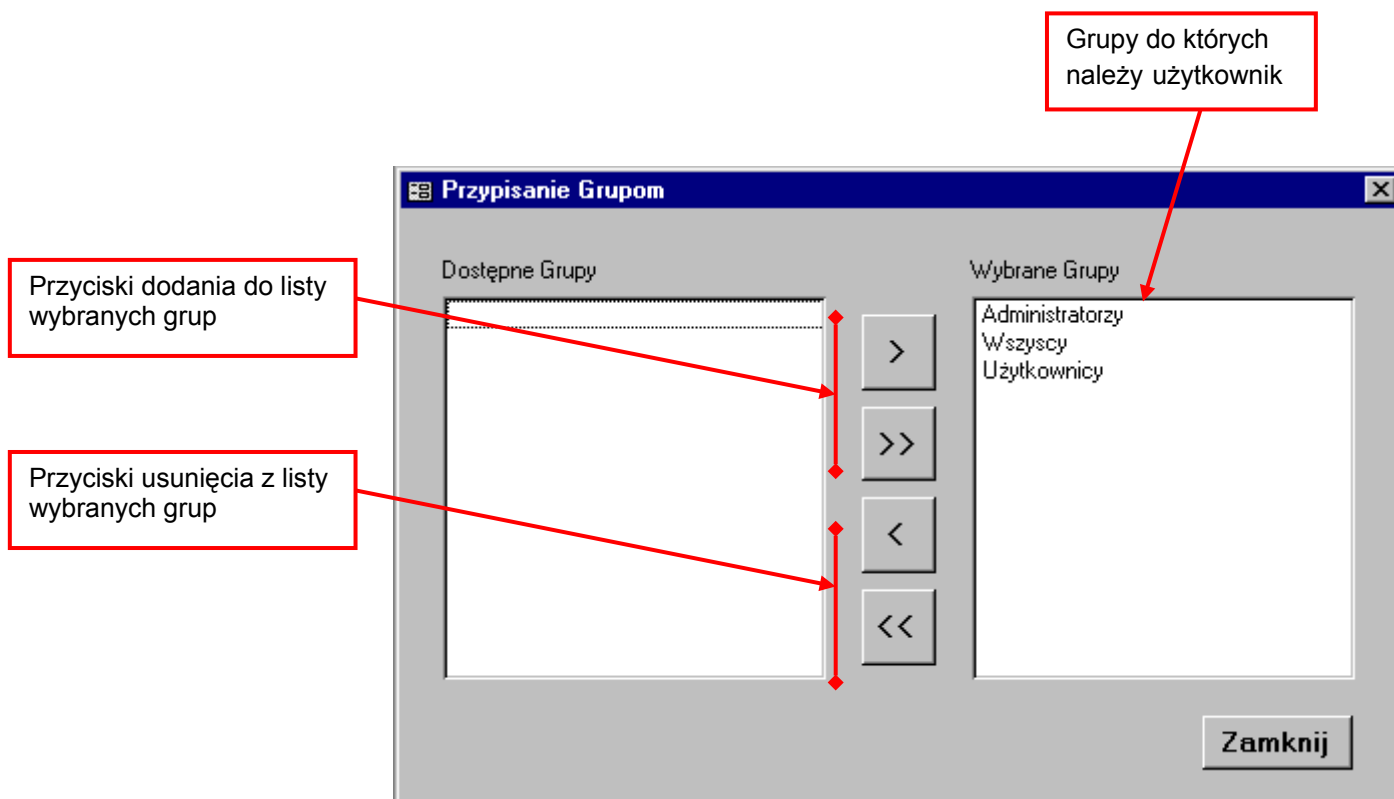

### 3.3.5 Tworzenie i edycja grup

Zdefiniowane grupy w aplikacji ankieta

