

(c) Copyright Rafał Czemko

Uwaga dokument zawiera dużą ilość grafiki, przeglądanie może być spowolnione.

1. Wymagania sprzętowe i programowe

a) dla programu zarządzającego:

- # Access 97 lub Runtime Access 97,
- # Windows 95: pentium 90 MHz 16 MB RAM lub
Windows NT 4.0: pentium 90 MHz 32 MB RAM

b) dla stron WWW:

- # Navigator 3.x lub Explorer 2.x na dowolny system operacyjny.
- # Platforma sprzętowa i konfiguracja zależna od przeglądarki

2. Instalacja

Aby zainstalować program należy uruchomić setup.exe z dysku instalacyjnego. Dalej należy postępować według instrukcji programu.

3. Informacje dotyczące obsługi programu

3.1 Ankieter

3.1.1 Logowanie

Logowanie jest autoryzowanym wejściem do systemu ankieta. Polega na podaniu przez użytkownika nazwy i hasła konta.

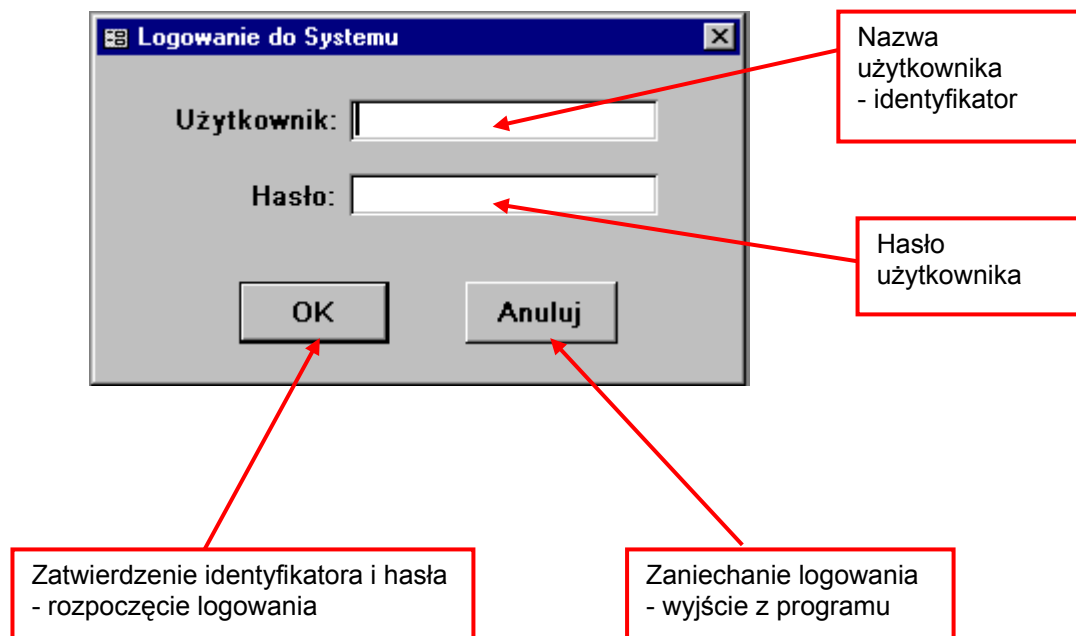

Konta dostępne w systemie

Użytkownik	Hasło
admin	admin
uzyt	uzyt

3.1.2 Menu Ankietera

Menu umożliwia na dostęp do wszystkich funkcji w zależności od uprawnień użytkownika.

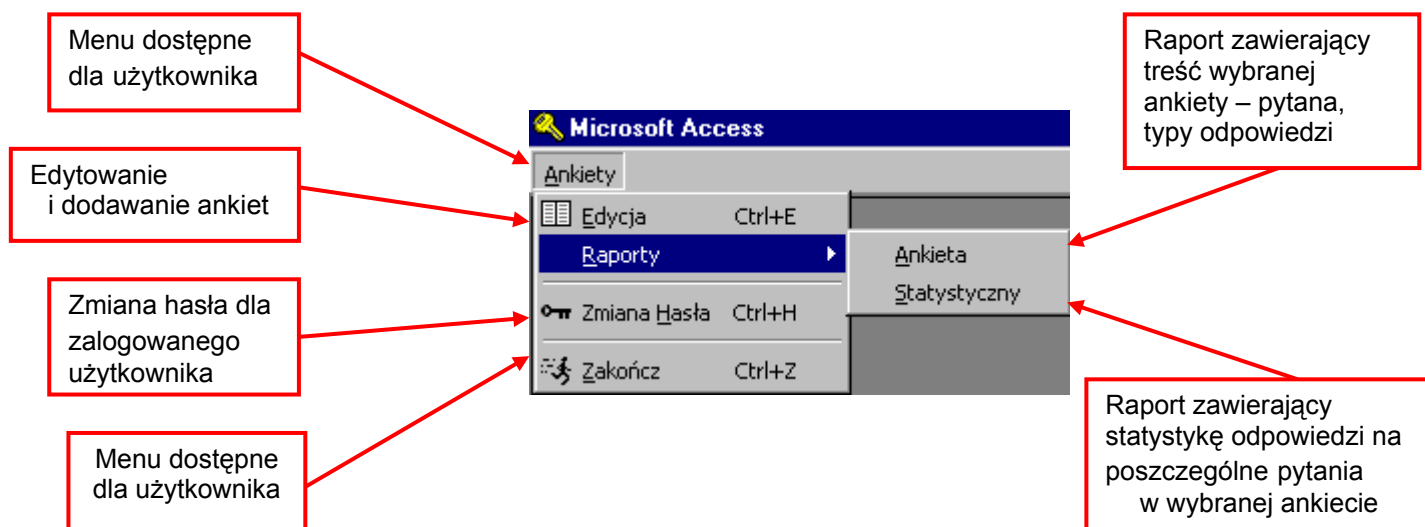

3.1.3 Edytowanie i dodawanie ankiet

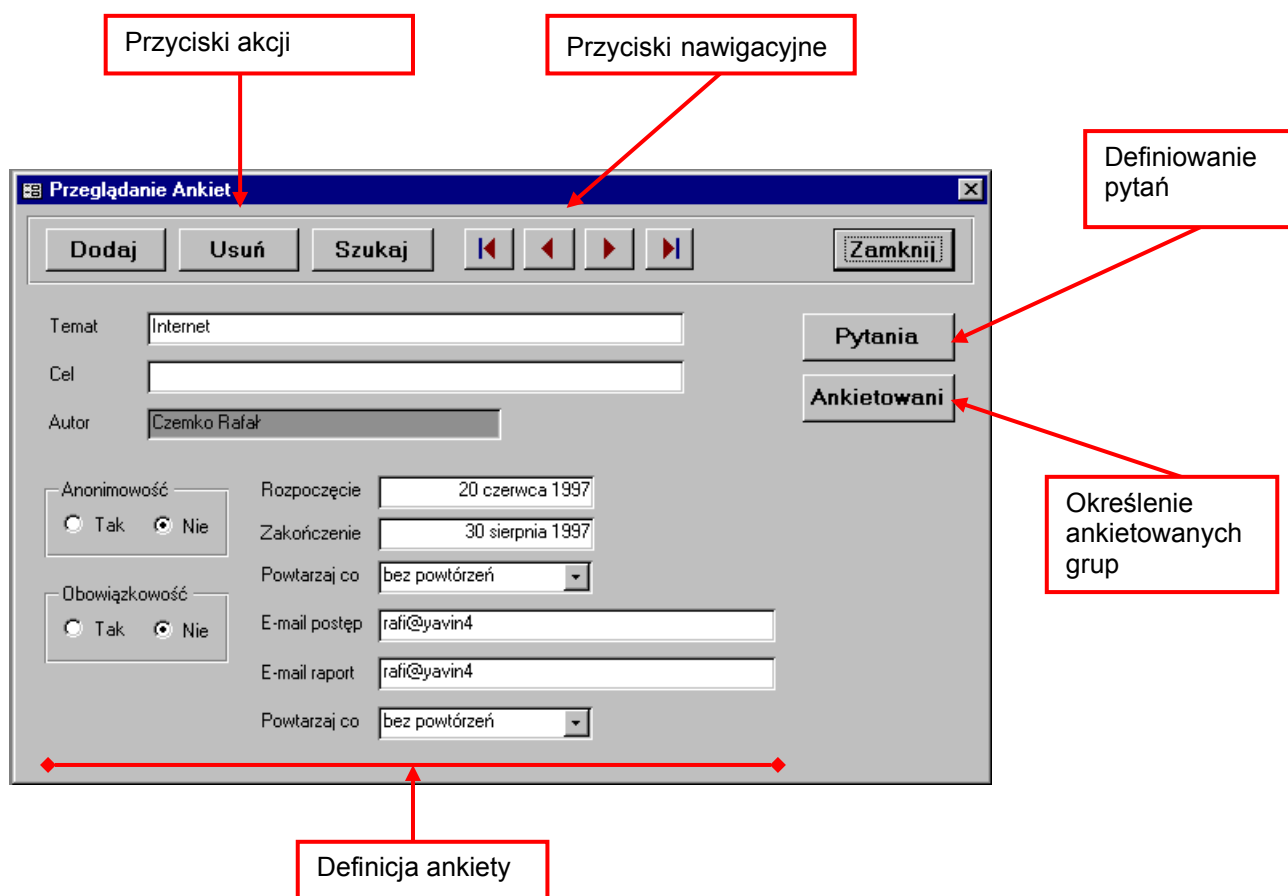

3.1.4 Definiowanie pytań

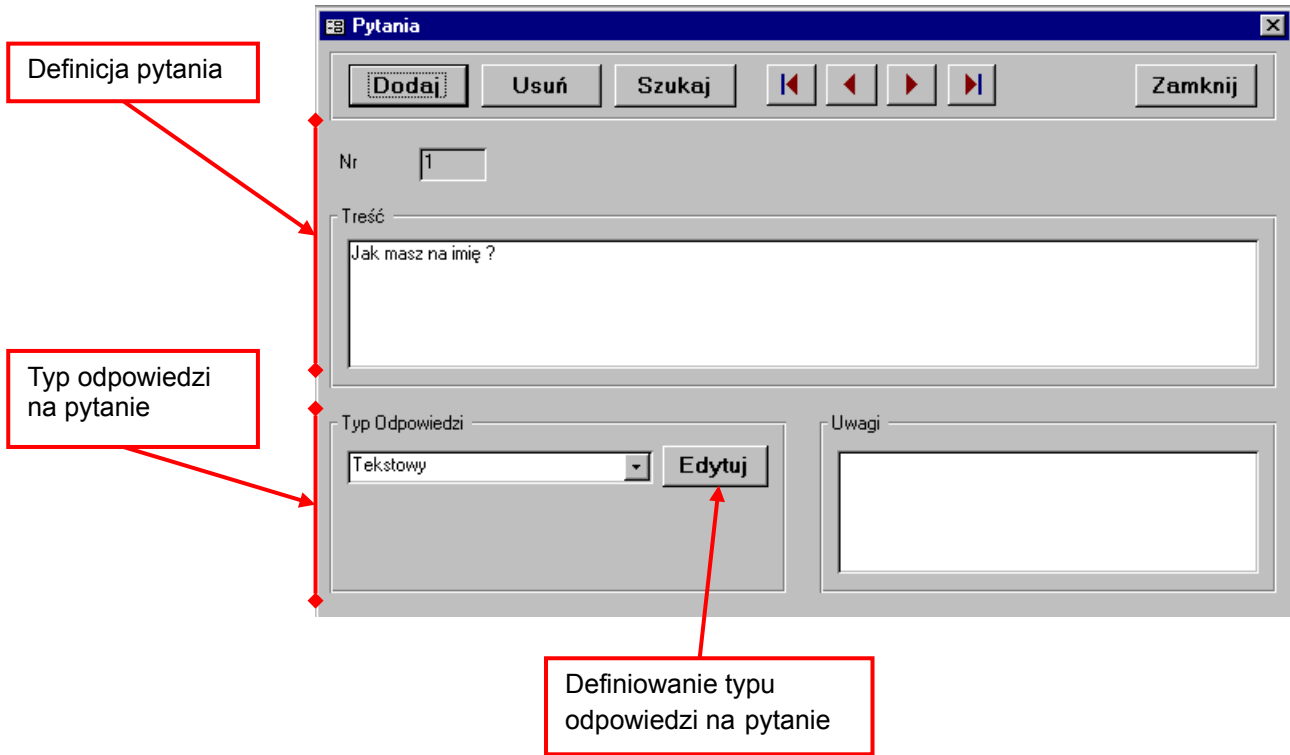

3.1.5 Definiowanie typu odpowiedzi na pytanie

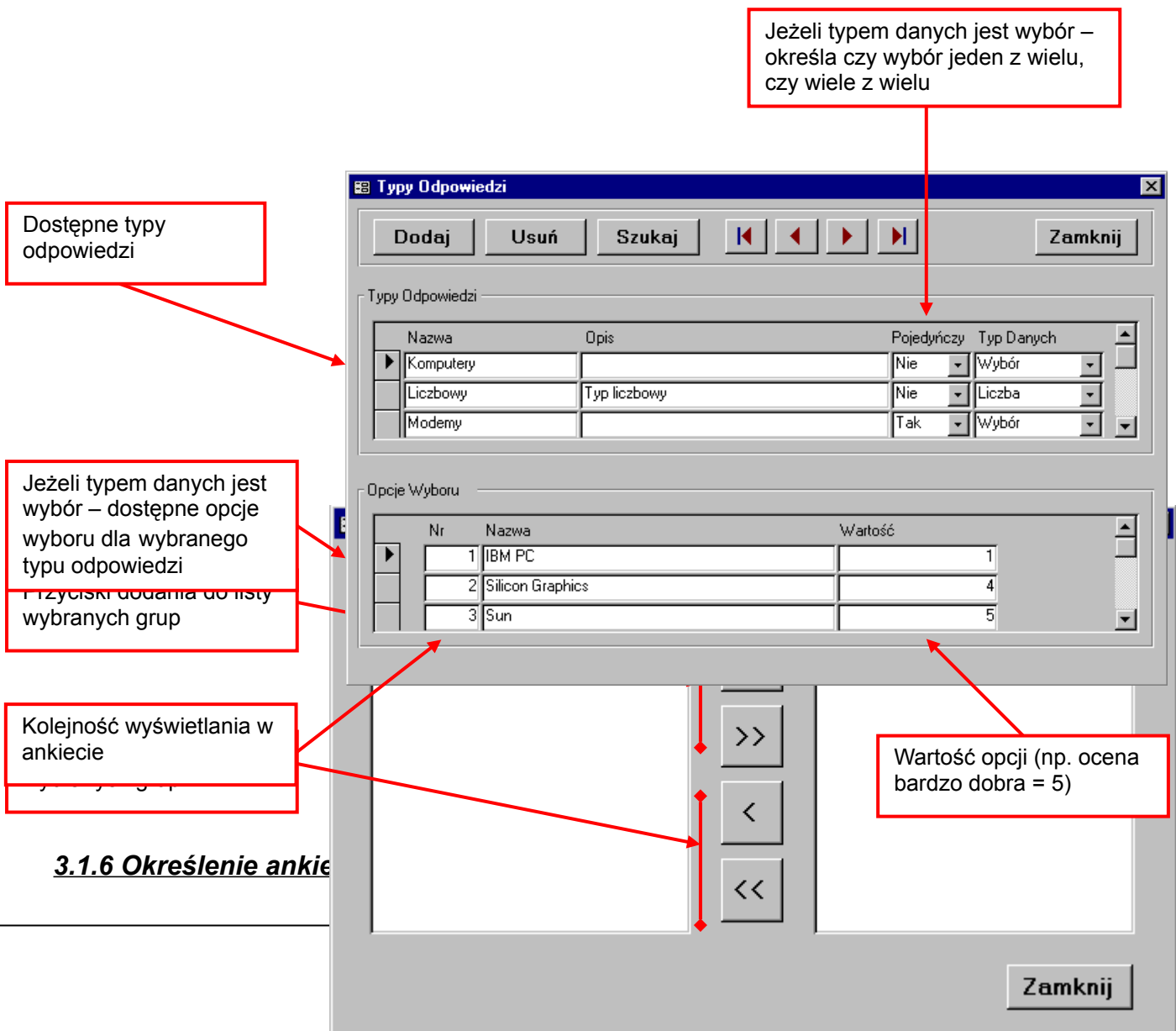

3.1.6 Określenie ankiety

3.1.7 Raporty

- zawierający statystykę odpowiedzi na poszczególne pytania w wybranej ankiecie
- zawierający pytania, możliwe odpowiedzi oraz typ odpowiedzi

Powiększenie całej strony

Ustawienia strony do wydruku

Drukowanie bieżącego raportu

Wysłanie bieżącego raportu pocztą elektroniczną

Zamknięcie raportu

Procentowe wybranie powiększenia

Wybór ilości wyświetlanych stron na ekranie

Strona 5/11

3.1.9 Zmiana hasła dla zalogowanego użytkownika

- Dotychczasowe hasło użytkownika** (Current user password) points to the "Stare Hasło:" field.
- Nowe hasło użytkownika** (New user password) points to the "Hasło:" field.
- Potwierdzenie nowego hasła** (Confirmation of new password) points to the "Potwierdź Hasło:" field.
- Zatwierdzenie zmiany hasła** (Confirmation of password change) points to the "OK" button.
- Anulowanie zmiany hasła** (Cancellation of password change) points to the "Anuluj" button.

3.2 Ankietowany

Ankietowany użytkownik korzysta z przeglądarki WWW, aby wypełnić dostępne dla niego ankiety.

3.2.1 Logowanie

Ankieta

Nazwa użytkownika - identyfikator

Użytkownik

Hasło

Hasło użytkownika

Ok Wyczyść

Wyczyszczenie pól

Zatwierdzenie identyfikatora i hasła - rozpoczęcie logowania

Najlepsze wrażenia przy użyciu przeglądarki

Copyright 1997 by MADsoft GROUP, [Rafał Czemko](#)

3.2.2 Wybór ankiety do wypełnienia

Ankieta

Dostępne ankiety	Data Rozpoczęcia	Data Zakończenia
1. Internet	04.02.96	03.05.98
2. Miesięcznik CHIP	31.10.97	01.01.98
3. Ocena programu	01.10.97	30.11.97

Wybór ankiety następuje poprzez kliknięcie na jedną z dostępnych ankiet

Copyright 1997 by MADsoft GROUP, [Rafał Czemko](#)

3.2.3 Wypełnianie ankiety

- Header:** A blue banner with the word "Ankieta" in white. Callouts point to "Temat i cel przeprowadzenia ankiety" (Topic and purpose of the survey) and "Data rozpoczęcia i zakończenia przeprowadzenia ankiety" (Start and end dates of the survey).
- Metadata:** A red bar containing "Miesięcznik CHIP" and "Poznanie opinii czytelników" on the left, and dates "31.10.97" and "01.01.98" on the right.
- Questions:** Two questions are visible:
 - Question 1: "Czy jesteś prenumeratorem miesięcznika CHIP?" with radio buttons for "Tak" (selected) and "Nie".
 - Question 2: "Czy posiadasz komputer, jeżeli tak to jaki?" with a checked checkbox for "IBM PC".Callouts point to "Treść pytań oraz udzielone odpowiedzi" (Content of questions and given answers).
- Buttons:** "Wyślij" (Send) and "Cofnij" (Back) buttons are at the bottom. Callouts explain: "Wyślenie odpowiedzi do serwera" (Sending answers to the server) for "Wyślij" and "Wyczyszczenie pól lub cofnięcie odpowiedzi jeżeli ponownie odpowiadamy" (Clearing fields or undoing answers if we answer again) for "Cofnij".

3.2.4 Koniec

- Header:** A blue banner with the word "Ankieta" in white.
- Message:** "Dziękuję za wypełnienie ankiety." (Thank you for completing the survey.)
- Confirmation:** A red-bordered box containing the text: "To już wszystko, ankieta została wwoelniona" (That's all, the survey has been completed).
- Footer:** "Copyright 1997 by MADsoft GROUP, [Rafał Czemko](#)"

Dodatkowe informacje można znaleźć w dokumentacji do przeglądarki WWW.

3.3 Administrator

Funkcje programu dla administratora różnią się od funkcji dla ankietera możliwością tworzenia kont i grup użytkowników. Pozostałe opcje są takie same. Poza tym administrator ma dostęp do wszystkich ankiet w systemie.

3.3.1 Menu Administratora

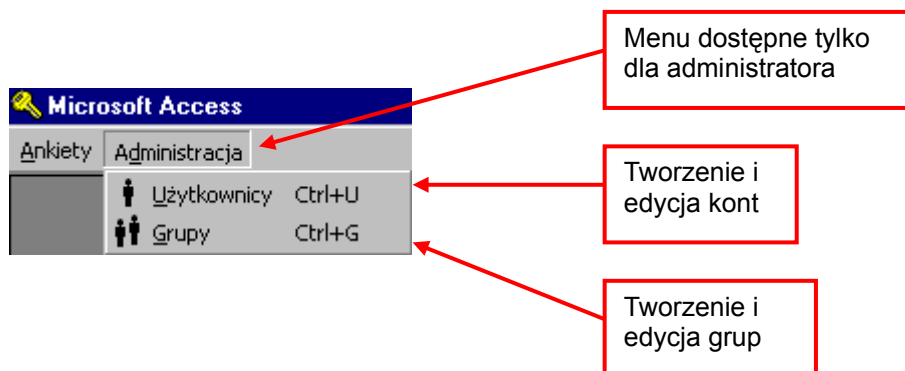

3.3.2 Tworzenie i edycja kont

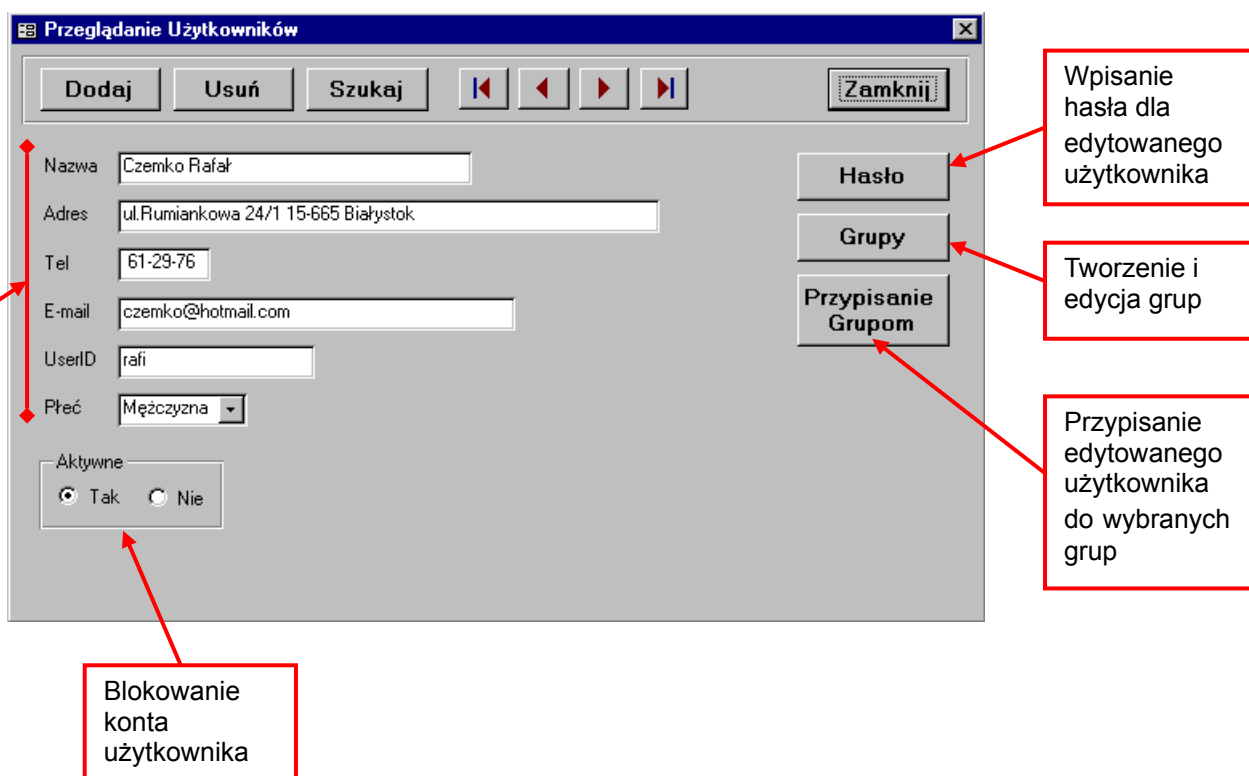

3.3.3 Wpisanie hasła dla edytowanego użytkownika

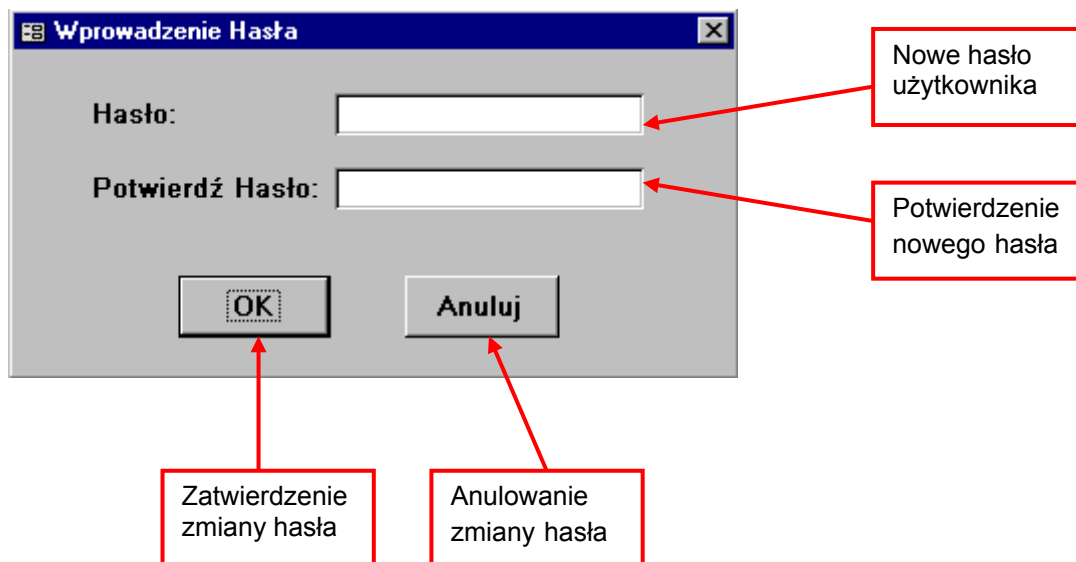

3.3.4 Przepisanie edytowanego użytkownika do wybranych grup

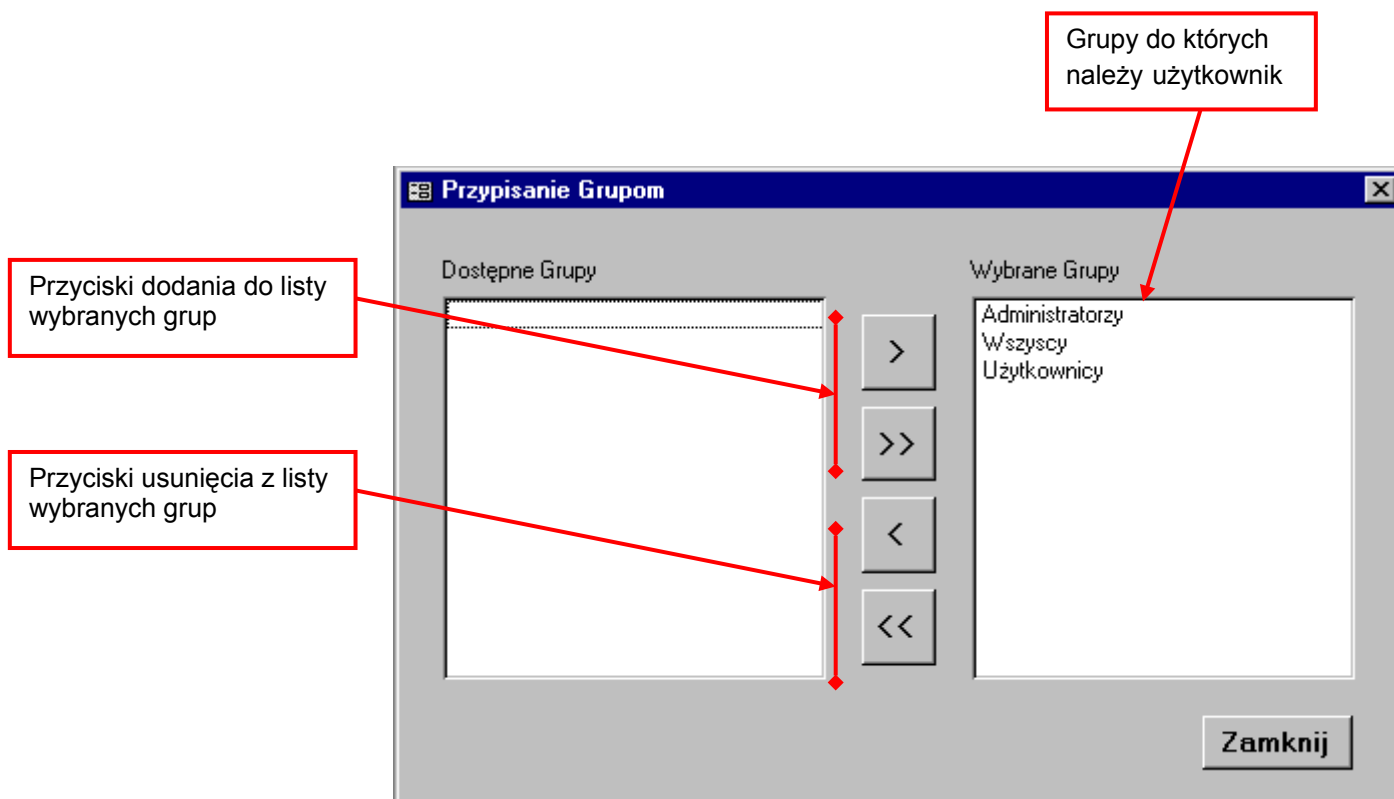

3.3.5 Tworzenie i edycja grup

Zdefiniowane grupy w aplikacji ankieta

