

Telefonní seznam na CD-ROM 2004

2 400 000

telefonních čísel
bytových stanic

780 000

firrních telefonních čísel

98 Kč

**ČESKÝ
TELEFON**

verze **STANDARD**

■ **VYHLEDÁVÁNÍ PODLE JMEN, ULIC, OBCÍ
NEBO TELEFONNÍCH ČÍSEL**

■ **AKTUÁLNÍ SEZNAM FIREMNÍCH A BYTOVÝCH STANIC
VČETNĚ ADRES A TELEFONNÍCH ČÍSEL**

■ **MOŽNOST VEDENÍ VLASTNÍHO PŘEHLEDU
A KONTAKTNÍCH ÚDAJŮ**

■ **POHODLNÉ OVLÁDÁNÍ**

■ **MOŽNOSTI TISKU**

**Soutěž
o počítač**
Pošlete SMS
do 23.12.2003

**Identifikační kód produktu, potřebný
při prvním spuštění programu, nalez-
nete pod stírací vrstvou na CD-ROM.**

Po setřetí proužku CD pečlivě otřete, aby se zbytky
stírací barvy nedostaly do CD/DVD mechaniky.
Program určen pro počítače s operačním systémem
Windows 98 a výše.

**VOGELBURDA
COMMUNICATIONS**

Na Florenci 19
110 00 Praha 1
tel. +420 225 018 568
+420 225 018 566
www.vogel.cz



Vážení uživatelé!

Titul *Český telefon 2004* navazuje na úspěšné vydání elektronických seznamů telefonních stanic osob i firem – tyto seznamy vydalo naše vydavatelství v letech 2001 a 2002. Pro značný zájem uživatelů předchozích produktů i vzhledem k tomu, že v loňském roce došlo k největší změně v historii telefonního spojení u nás, připravili jsme pro vás tento nový produkt.

Shrnuje vše osvědčené z minulých CD a přidává také řadu nových funkcí a možností, které odráží mnoho vašich námětů; za ně aspoň touto cestou děkujeme.

A teď hurá k novinkám produktů Český telefon 2004.

Elektronický seznam Český telefon 2004 (ČT 2004) nabízíme ve dvou variantách – Standard a Profi; ty se neliší datovou základnou, nýbrž řadou funkcí a možností nastavit maximální hodnoty některých parametrů. Hlavní přehled je shrnut v následující tabulce:

PŘEHLED ZÁKLADNÍCH VLASTNOSTÍ JEDNOTLIVÝCH VERZÍ PROGRAMU		
Varianta	Standard	Profi
Vlastnost		
max. počet zobrazených záznamů	20	100
max. počty vyhledaných záznamů – osoby	50	500
max. počty vyhledaných záznamů – firmy	30	250
max. počty vyhledaných záznamů – vlastní	30	250
max. počet vedených vlastních záznamů	500	5000
hromadné označování záznamů	-	+
tisk označených záznamů	+	+
export označených záznamů	-	+
kopírování údajů infoštitku	+	+
vyhledávání telefonního čísla	+ *)	+
přítomnost CD-ROM v mechanice **)	+	-
provoz databáze z pevného disku	+	+
vlastní seznam	+	+
import dat do vlastního seznamu	-	+
aktualizace ovládacího SW	-	+
cena vč. DPH	98 Kč	1198 Kč

*) nelze použít zástupné znaky ? a *

***) nutná přítomnost CD při spuštění programu

Zásadní novinkou ČT 2004 je možnost vedení vlastního seznamu kontaktů a jednostranná možnost přenosu dat z databází firem i osob do tohoto seznamu. Další novou funkcí je možnost použít filtr podle definovaných krajů. Mezi doplňkovou nabídkou naleznete nyní samostatné přehledy internetových stránek a zelených linek; tyto údaje jsou jinak rozptýleny ve všech dílech telefonních seznamů ČR.

Ještě než si představíme jednotlivé možnosti vyhledávání podrobněji, považujeme za nutné upozornit na hlavní zásady zadávání vyhledávacích dotazů, aby vaše snaha o nalezení požadovaného údaje byla úspěšná a co nejrychlejší. I když byla základní data připravována s maximální pečlivostí, je jisté, že při celkovém počtu více než 3,2 milionu telefonních stanic se nepodařilo bezproblémově je zařadit. To je dáno nedokonalostí a nejednotností: např. některý uživatel svoji stanici zařadí s názvem ulice Destinová, jiný (bydlící ve stejném domě stejné ulice) s názvem Destininnová a třetí v podobě Emy Destininnové. A potom hledejte pod jedním dotazem všechny tři telefonní stanice. Dalším významným problémem je přesný název firmy, kdy je firma někdy uváděna s doplňkovým označením s. r. o., jindy spol. s r. o. apod. Kromě toho ještě přistupují chyby vzniklé při převodu dat do elektronické podoby.

Proto při zadávání vyhledávacího dotazu zvažte, jak ho co nejlépe definovat, aby výsledek bylo možné získat na první nebo na co nejmenší počet kroků. Hlavní zásadou by mělo být zadávat pokud možno co nejpřesnější, ale přitom jednoznačné a co nejméně se vyskytující podmínky. Při zadání více podmínek se tyto podmínky vyhodnocují ve smyslu logického AND, tzn. že výsledku dotazu odpovídají jen ty záznamy, které splňují všechny definované podmínky zároveň.

Velkou pomocí je možnost využívat tzv. zástupné znaky ? a *. Otazníkem lze nahradit jeden libovolný znak řetězce, hvězdička nahrazuje libovolně dlouhou skupinu znaků, přičemž je povoleno v jednom dotazu oba znaky opakovat i použít zároveň.

Doplňme ještě, že při zadávání podmínek dotazu nezáleží na velikosti písmen, ale na použití diakritiky.

100 Kč sleva na verzi PROFÍ!
Objednejte si verzi PROFÍ prostřednictvím tohoto kuponu a získáte slevu 100Kč.
SMS kód: 955

Objednejte si prostřednictvím SMS zprávy a ušetřete peníze za dobírku!

(Platí jen pro ČR.)

Ze svého mobilního telefonu **odešlete SMS zprávu** s textem **OBJ** (právníky osoby zasláním slova **OBJF**) na číslo +420 777 289 007 a obdržíte objednávkový formulář:

OBJ*KODJM**PR**UL**M**PSC**VKLUB**EM**@nebo OBJF*KOD**FIRMA**UL**M**PSC**ICO**DIC**VKLUB**EM**@**
Své údaje vepište místo barevně označeného textu vždy mezi dvě hvězdičky podle **VZORU** a údaje odešlete na stejné telefonní číslo **777 289 007**.

VZOR pro fyzické osoby (místo hvězdičky můžete použít i čárku):

OBJ*KOD*kodproduktu*JM*Jan*PR*Novak*UL*Vinhovadska52*M*Praha6*PSC*16000*VKLUB*A(ano) nebo N(ne)*EM*jan.novak@vzor.cz

VZOR pro firmy (místo hvězdičky můžete použít i čárku):

OBJF*KOD*kodproduktu*FIRMA*Vogel Burda Communications s.r.o.*UL*Sokolovska73*M*Praha8*PSC*18621*ICO*45280681*DIC*00845280681*VKLUB*A(ano) nebo N(ne)*EM*aboncence@vogel.cz

- Kód produktu naleznete u ceny produktu.

- E-mail a informace o členství ve V-klubu jsou nepovinné údaje.

- Více kusů a druhů produktů můžete objednat v tomto tvaru:

počet kusůxkód produktu (např. 3x711)

- Je-li uveden počet kusů, musí obsahovat celé číslo větší než 0. Jednotlivé kódy produktů musí být umístěny za sebou a odděleny hvězdičkami nebo čárkami.

Při dalších objednávkách ze svého telefonu můžete zaslat

jen následující informace: **OBJ*kodproduktu**

Podrobný návod na objednávání prostřednictvím SMS zprávy najdete na adrese

sms.vogel.cz. K zásilce účtujeme 30 Kč za poštovné a balné. Zásilka je zasílána

pouze doporučeně. **O tom, že vaše objednávka byla přijata, dostanete zprávu na svůj mobilní telefon.**

Vaše osobní údaje nebudou použity pro další obchodní účely.

Objednejte si na dobírku

ČESKÝ TELEFON 2004 - verze profi kusů Kč/Sk

Firma:
Jméno:
Ulice, číslo:
E-mail:
PSČ, obec:
IČO/DIČ:
Telefon:
Datum:
Podpis:

Přeji si daňový doklad: ano ne

Jsem členem V-klubu: ano ne

Daňový doklad zasíláme na vyžádání po obdržení platby. Uvedte

IČO a DIČ. Zboží zasíláme pouze na dobírku. Neplatte předem.

K dobírkové zásilce účtujeme poštovné a balné ve výši 70 Kč.

Objednávkový kupon odešlete na adresu:

Vogel Burda Communications s. r. o., DISTRIBUCE,

Na Florenci 19, 110 00 Praha 1, tel.: +420 225 018 948,

fax: +420 225 018 900, e-mail: dobirky@vogel.cz,

www.vogel.cz/distribuce

Publikaci můžete i za zvýhodněnou cenu pro V-klub zakoupit na adrese: Knihupectví KANT CZ, Na Florenci 19, Praha 1, vchod vtrátnice B.

Použití zástupných znaků při definování dotazu si ilustrujeme na několika příkladech:

dotaz	vyhovuje např.
no?ák	Novák, Nowák
now?k	Nowak, Nowák
destin*	Destinové, Destinová, Destinnové
destin	Emy Destinnové, nám. E. Destinové

Popis základních prvků obrazovky

Hlavní obrazovka programu se skládá ze dvou hlavních částí:

- Horní část obsahuje hlavní ovládací a dotazovací prvky a podrobný náhled na aktuální záznam.

- Dolní část obsahuje výsledek hledání (pro vlastní seznam i zobrazení) – přehled záznamů vyhovujících zadanému dotazu.

- 11 První sloupec +/- indikuje, zda je záznam označen pro tisk. Jde o přepínač stavu ON/OFF a aktivuje se poklepáním myši na tento čtvereček.
- 12 Aktuální záznam – jeho údaje se zobrazují v infoštitku a vztahují se na něj také funkce, které lze aktivovat stiskem pravého tlačítka myši (přenos údajů záznamu do vlastního seznamu).
- 13 Informační lišta s údaji o počtu nalezených a označených záznamů, o aktuálním počtu zobrazovaných a vyhledávaných záznamů a o celkovém počtu telefonních čísel.
- 14 Indikace aktuálního počtu zobrazovaných a vyhledávaných záznamů. Po poklepání myši na toto pole se zobrazí okno Limity a nastavení parametrů.
- 15 Tlačítko pro přenos dat aktuálního záznamu do vlastního seznamu.

Základní obrazovka pro vlastní seznam se na první pohled podobá obrazovce pro seznam osob nebo firem. Hlavní rozdíl spočívá v tom, že jsou zde dostupné bohatší editační i zobrazovací možnosti. K jejich aktivaci slouží buď pravé tlačítko myši, nebo ikony nad přehledem záznamů.

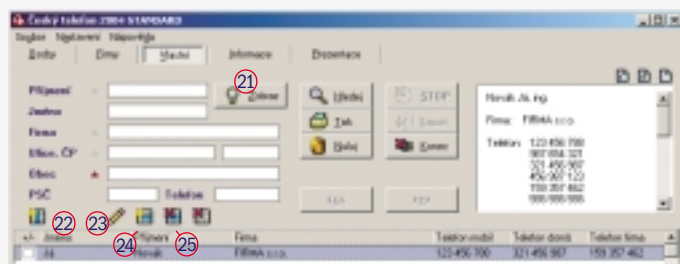

- 21 Tlačítko pro zobrazení všech záznamů vlastní databáze kontaktů.
- 22 Aktivace volby zobrazovaných sloupců v přehledu záznamů.
- 23 Editace aktuálního záznamu.
- 24 Založení nového záznamu.
- 25 Smazání jednoho, resp. všech označených záznamů.

- 1 Záložky pro seznam osob či firem, vlastní seznam, další informační zdroje a off-line verzi www.vogel.cz.
- 2 Pole pro definování vyhledávacího dotazu (jednotlivé části jsou svázány logickým operátorem AND); do polí (kromě Telefon) lze vládat i zástupné znaky ? a *.
- 3 Přepínač ANO/NE pro automatické vkládání znaku * na konec textu.
- 4 Seznam krajů pro nastavení filtru nebo výběr z údajů celé České republiky.
- 5 Tlačítka hlavních funkcí programu, jejich význam je zřejmý. Funkce Stop se aktivuje až v průběhu vyhledávání a umožňuje předčasné ukončení vyhledávání. Funkce Export je dostupná pouze v profi verzi.
- 6 Tlačítka pro pokračování ve vyhledávání nebo pro návrat k předchozí části seznamu vyhledávaných záznamů.
- 7 Indikace, zda vyhledání bylo ukončeno z příčiny plného projetí databáze (zeleně), nebo z příčiny vyčerpání limitu pro počet vyhledávaných položek (červeně). V tomto případě nebyla prozkoumána celá databáze a vámi hledaný záznam může být mezi nezobrazenými údaji. Vyhledávací dotaz je třeba více upřesnit (zúžit).
- 8 Infoštitka – zobrazuje kompletní přehled informací aktuálního záznamu.
- 9 Tlačítka pro rychlé kopírování čísla (příp. více čísel), adresy a všech údajů do schránky. Jejich obsah lze snadno využít v ostatních aplikacích.
- 10 Záhloví tabulky vyhledávaných záznamů, které odpovídají zadanému dotazu.

Editační okno má následující podobu a kromě prohlídky a editace konkrétního záznamu umožňuje i prosté listování vpřed/vzad vlastní databází.

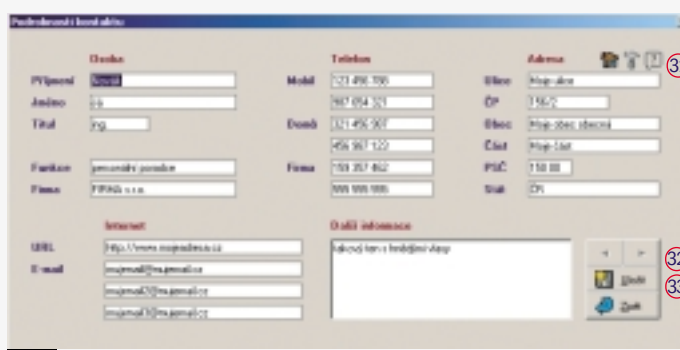

- 31 Přepínač mezi typem adresy: domů, firma, jiná. Aktuálně uložený typ adresy se bude zobrazovat i v souhrnné tabulce zobrazovaných záznamů.
- 32 Ovládací prvky pro listování vlastním seznamem.
- 33 Uloží aktuální obsah jednotlivých polí a aktuální typ zobrazované adresy.

Na CD-ROM naleznete také základní informace a program pro případné přečíslování starých telefonních čísel na nová, a to podle podmínek změny, která proběhla v noci z 21. na 22. září 2002.

Vyhrajte stolní počítač a dalších 50 cen od vydavatelství Vogel Burda Communications.

Po setřetí proužku na CD Telefonním seznamu 2003 zašlete kód formou SMS zprávy na číslo 9000115, a to ve tvaru: **VOGEL TS*kod*jmeno prijmeni adresa město psc**
 Slovo VOGEL oddělte od příznaku TS mezerou. Příznak TS, kód a kontaktní údaje od sebe oddělte hvězdičkou nebo čárkou.
 Soutěže se můžete zúčastnit jen jednou. Cena za odeslanou SMS zprávu je 15 Kč včetně DPH. SMS službu poskytuje společnost NetKit, s. r. o.
 O tom, že byla vaše zpráva přijata dostanete informaci na Váš mobilní telefon. Infolinka: +420 284 820 470