

Pixia

Pixia är ett ganska avancerat bild-behandlingsprogram med en hel del av samma finesser som större, professionella program har.

Med Pixia är det därför inte längre nödvändigt att skaffa sig ett stort och dyrt program som till exempel Photoshop för att skapa avancerade effekter och arbeta med bilder i många skikt.

Fördelen att arbeta med bilder i skikt är att du snabbt kan lägga till och ta bort element och effekter i bilden. Du väljer bara att visa eller dölja ett eller flera av bildens skikt. Skikten uppfattas som mer eller mindre transparent film som läggs på varandra och tillsammans skapar en bild. Du kan ordna dem bakom varandra som det passar dig och lägga till eller radera skikt om det behövs.

Pixia kan även användas som målarprogram. Det innebär att du inte behöver begränsa dig till att bara arbeta med bilder, du kan även starta på ett blankt papper och experimentera med en mängd målarverktyg.

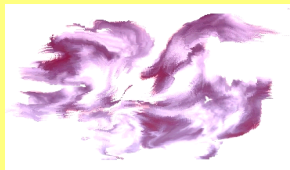

Du kan göra egna
målningar med
hjälp av program-
men i Pixia.

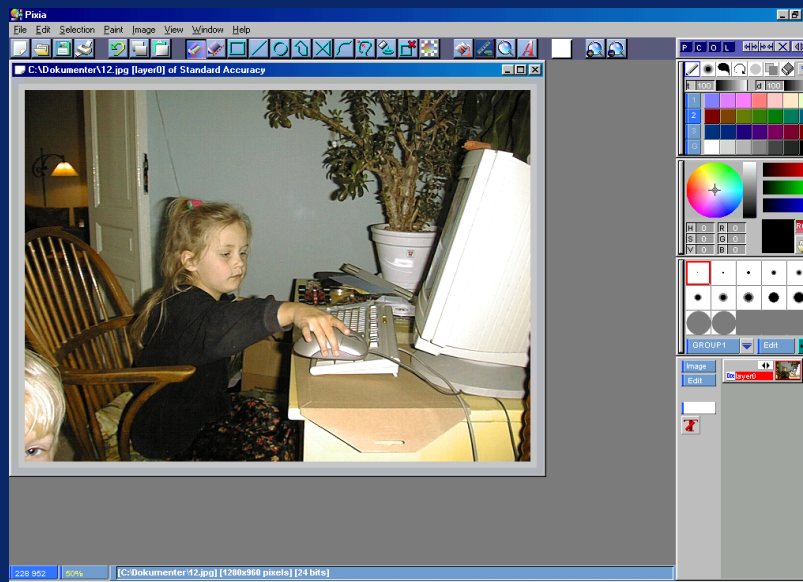

Programfönstret består överst av en meny- och en verktygsrad. Ute till höger hittar du en mängd menyer som ger tillgång till bland annat färgpalett, filtermeny och skiktmeny. Längst ned på bilden kan man se bildens storlek och hitta programmets zoomfunktion.

Bildöversikt

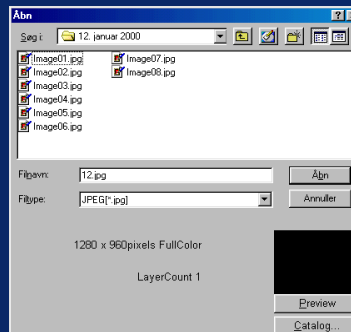

Pixia har en smart funktion som ger dig överblick över de bilder som finns på din hårddisk. Klicka på File i meny-

raden och välj Open. Leta rätt på den mapp där dina bilder finns och markera en bild. Klicka på Preview för att se bilden och sedan Catalog för att få en översikt över bilderna i mappen.

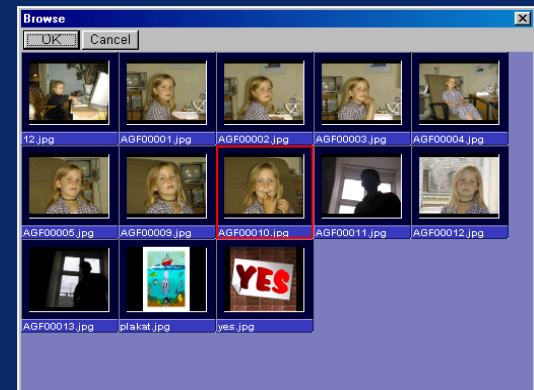

Klicka ännu en gång på en av bilderna i översikten så att den markeras med en röd ram. Klicka OK för att öppna den.

Så här arbetar du med flera skikt



Öppna en bild i Pixia. Klicka på knappen Edit i skiktmenyn längst ned till höger på skärmen. Välj Add för att lägga till ett skikt.

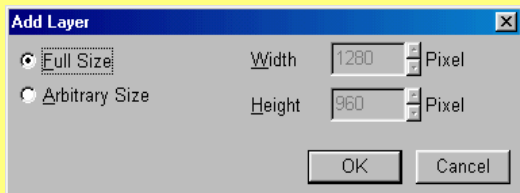

Välj Full Size för att skapa ett skikt som är lika stort som din bild. Klicka på OK.



Nu kan du se att det har tillfogats ett nytt lager i skiktmenyn. När ett skikt är markerat med en röd ram är det aktivt.



Klicka med pilknapparna på det nya skiktet. Du kan se att skiktet flyttas lite till höger vilket innebär att skiktet är stängt och att det du har ritat inte syns. Klicka på skiktets pilknapp för att tända det igen.



Växten i bilden skall få nya färskgröna blad. Klicka på

Freehand i verktygsmenyn högst upp i bilden.



Klicka på blyertspennan i målar-menyn till höger i bilden.

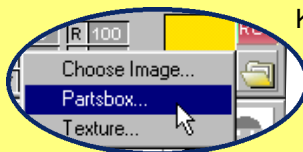

Klicka nu på mappen i palettmenyn och välj Partsbox.

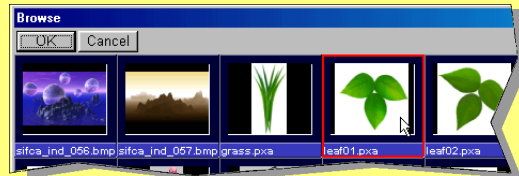

Klicka på ett blad i översikten och därefter OK. Det finns tre blad att välja mellan.

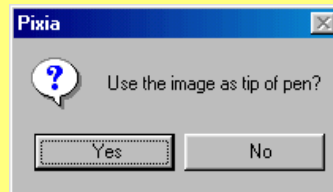

Du får frågan om du vill använda bladet som ritredskap. Klicka på Yes.

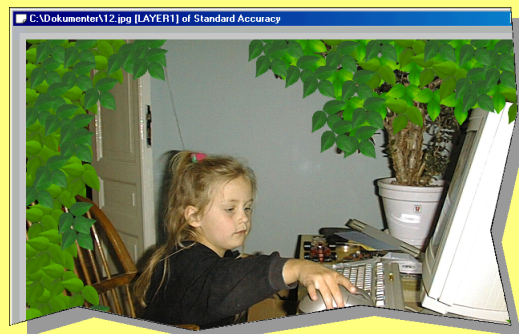

Nu kan du klicka på de ställen i bilden där du vill ha blad. När du är klar kan du stänga skiktet med bladen. Sedan kan du lägga till ytterligare skikt med andra effekter.